

AGENDA ESCOLAR 21

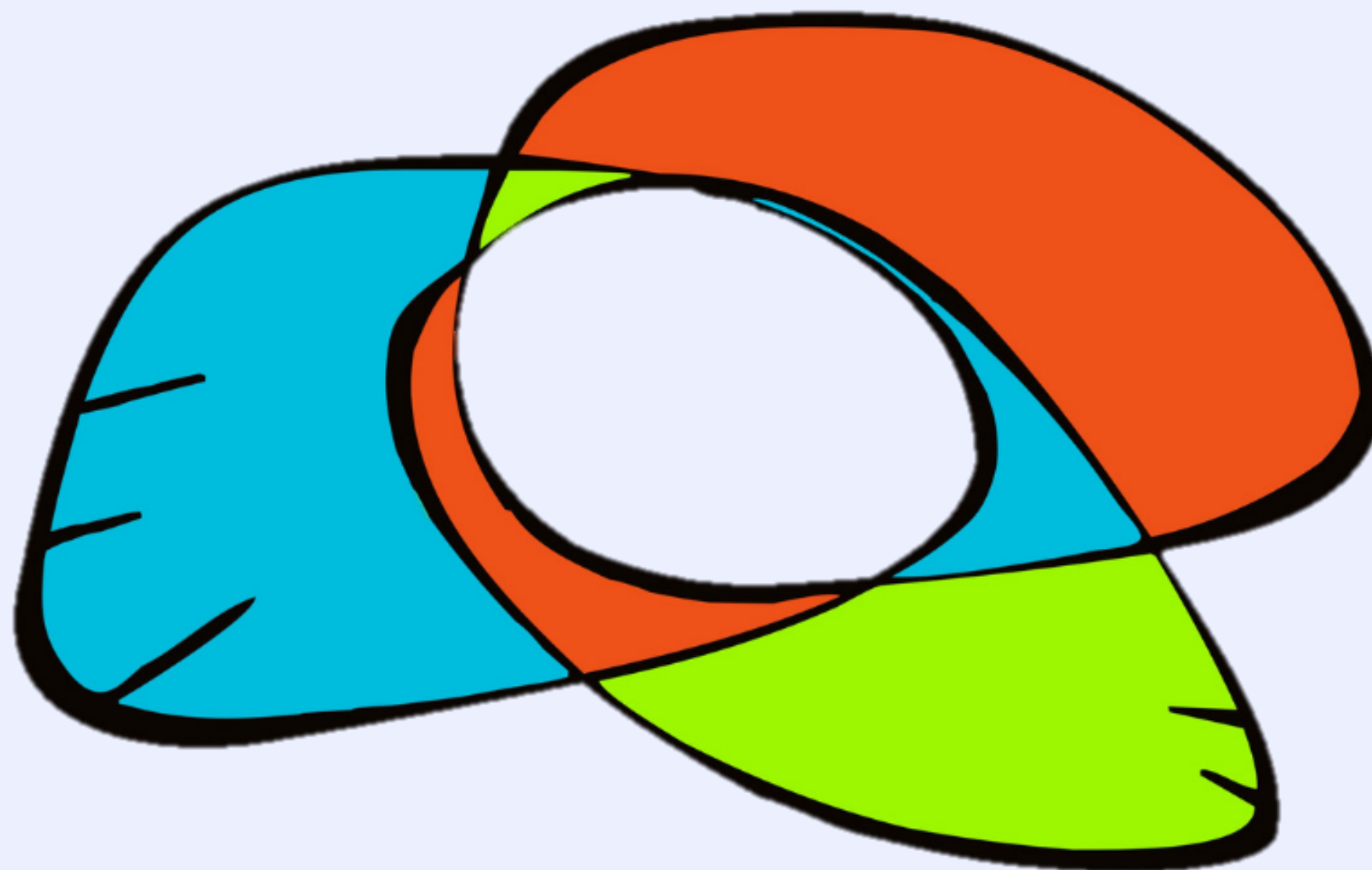

EL PROGRAMA

- 11 años de trayectoria
- 41 Centros educativos
- 11.000 alumn@s
- 1.100 docentes

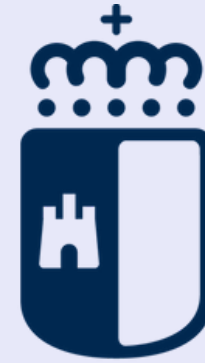

Castilla-La Mancha

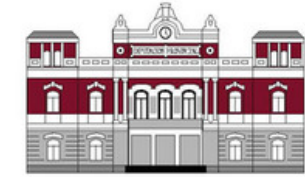

DIPUTACIÓN DE ALBACETE

UCLM
UNIVERSIDAD DE CASTILLA-LA MANCHA



LOS OBJETIVOS

CENTROS SOSTENIBLES

Procurar centros educativos más sostenibles, que sean ejemplo de gestión para una sociedad en cambio.

PARTICIPACIÓN

Poner al alumnado en el centro del proceso de enseñanza-aprendizaje, tomando partido sobre su propia problemática.

INNOVACIÓN EDUCATIVA

Utilizar el entorno real del centro como escenario educativo, implicando a toda la comunidad en la creación eficaz de soluciones creativas.

LOS VALORES

LA APLICACIÓN DEL PROYECTO



Creatividad colectiva para solucionar los problemas



Observación de la problemática socio-ambiental más cercana

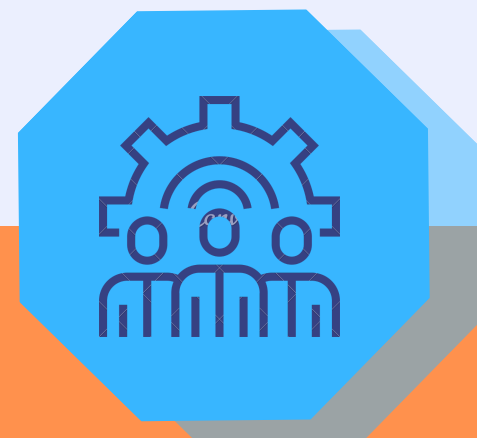

Colaboración inter e intrageneracional



Diálogo y consenso para la toma de decisiones



Evaluación permanente de los logros

La Metodología

SENSIBILIZACIÓN

Motivación de la comunidad educativa para iniciar el trabajo en torno a un vector determinado.

DIAGNÓSTICO

Investigación real, activa y autónoma de la realidad del centro y su entorno en lo relativo a un vector determinado. Priorización de las conclusiones por la comunidad educativa.

PLAN DE ACCIÓN

Generación de un proceso de creación de propuestas útiles y creativas para solucionar los problemas detectados, y puesta en marcha de las mismas.

EVALUACIÓN

Valoración de la eficacia del proceso y de la profundidad del cambio que se ha producido. Incorporación de los logros a la filosofía del centro.

La Red



CONFERENCIAS DE JÓVENES

Según los principios CONFINT

FORMACIÓN DOCENTE

Intercambio de experiencias y toma de decisiones

RECONOCIMIENTO DE CENTROS

Premio anual A21E

ESENRED

LA RED ESTATAL



Comunidad de prácticas para el intercambio y avance entre redes escolares por la sostenibilidad.



Agenda 21

escolar

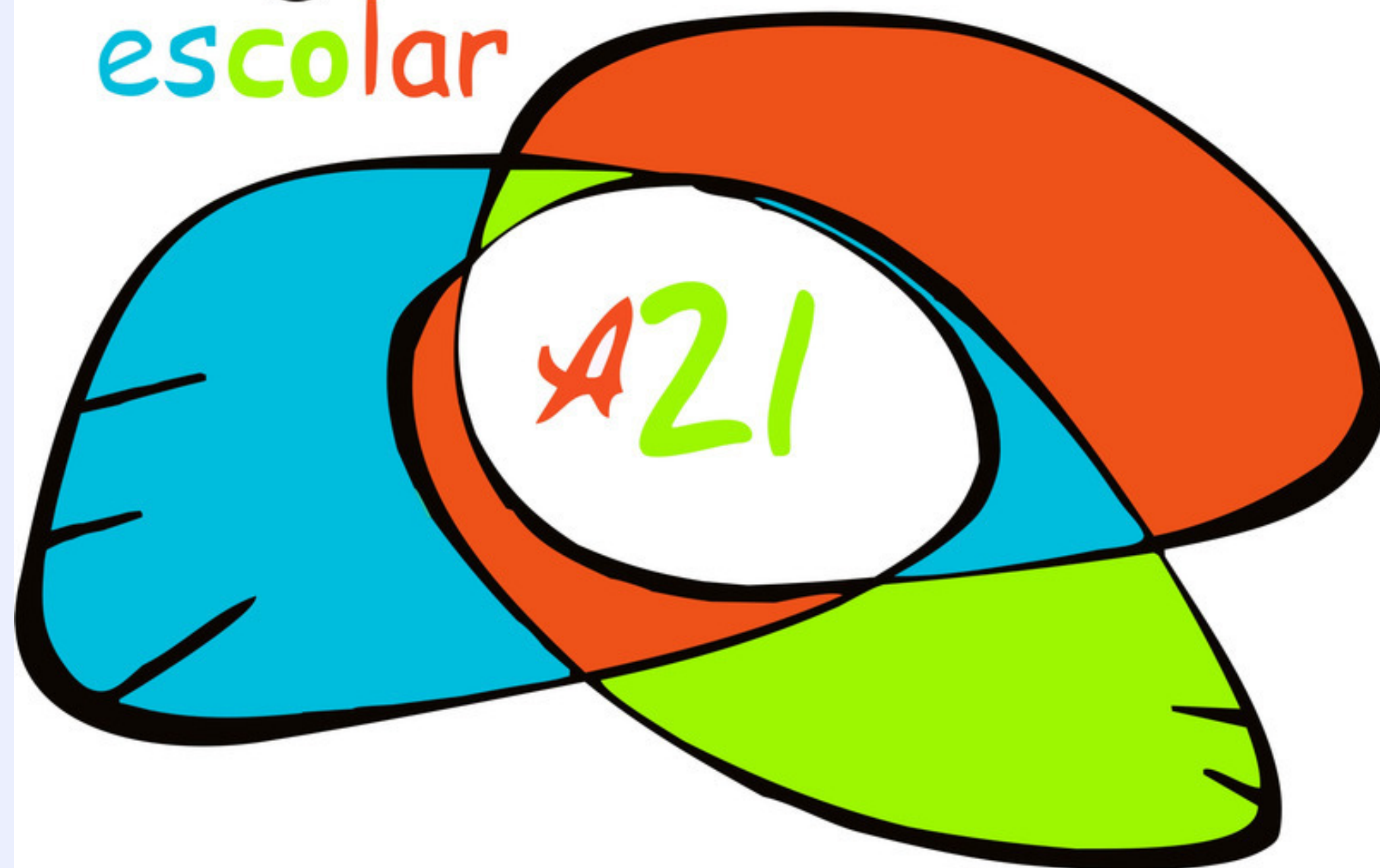

a21escolarab.es