Experiencias de Revitalización del Medio Rural

La Locomotora del emprendimiento verde. | el hueco
Castilla y León · Castilla-La Mancha · Extremadura

el hueco @coworking_verde

FUNDACIÓN oxígeno

CAMPO Y CIUDAD AGENDA GLOBAL

¿Cuáles son los grandes problemas del planeta?

Cambio Climático

Pérdida de Biodiversidad.
Destrucción del hábitat.

Energía

Sobreexplotación de los recursos.

Contaminación.

Agua

Residuos

Alimentación y Consumismo

Guerras

CAMPO Y CIUDAD AGENDA GLOBAL

Cambio Climático

Fotografía: Shutterstock

La Locomotora del emprendimiento verde. | el hueco
Castilla y León · Castilla-La Mancha · Extremadura

el hueco @coworking_verde

FUNDACIÓN oxígeno

CAMPO Y CIUDAD AGENDA GLOBAL

Pérdida de Biodiversidad

Fotografía: Juan Manuel Hernández.

La Locomotora del emprendimiento verde. | el hueco
Castilla y León · Castilla-La Mancha · Extremadura

el hueco @coworking_verde

FUNDACIÓN oxígeno

CAMPO Y CIUDAD AGENDA GLOBAL

Energía

Fotografía: Blog Iberdrola

La Locomotora del emprendimiento verde. | el hueco
Castilla y León · Castilla-La Mancha · Extremadura

el hueco @coworking_verde

FUNDACIÓN oxígeno

CAMPO Y CIUDAD AGENDA GLOBAL

Sobreexplotación de recursos

Fotografía: RTVE

CAMPO Y CIUDAD AGENDA GLOBAL

Contaminación

Fotografía: Mikel Echevarria

CAMPO Y CIUDAD AGENDA GLOBAL

Agua

Fotografía: Felipe Rodriguez

CAMPO Y CIUDAD AGENDA GLOBAL

Residuos

Fotografía: Agencia EFE

CAMPO Y CIUDAD AGENDA GLOBAL

Alimentación y Consumismo

Fotografía: Agencia EFE

La Locomotora del emprendimiento verde. | el hueco @coworking_verde
Castilla y León · Castilla-La Mancha · Extremadura
de octubre a diciembre de 2018
¡SUBAN AL TREN!

el hueco @coworking_verde

FUNDACIÓN oxígeno

CAMPO Y CIUDAD AGENDA GLOBAL

Guerra

Fotografía: Pinterest

CAMPO Y CIUDAD AGENDA GLOBAL

¿Da igual donde y cómo vivan esos 7.000 millones de personas?

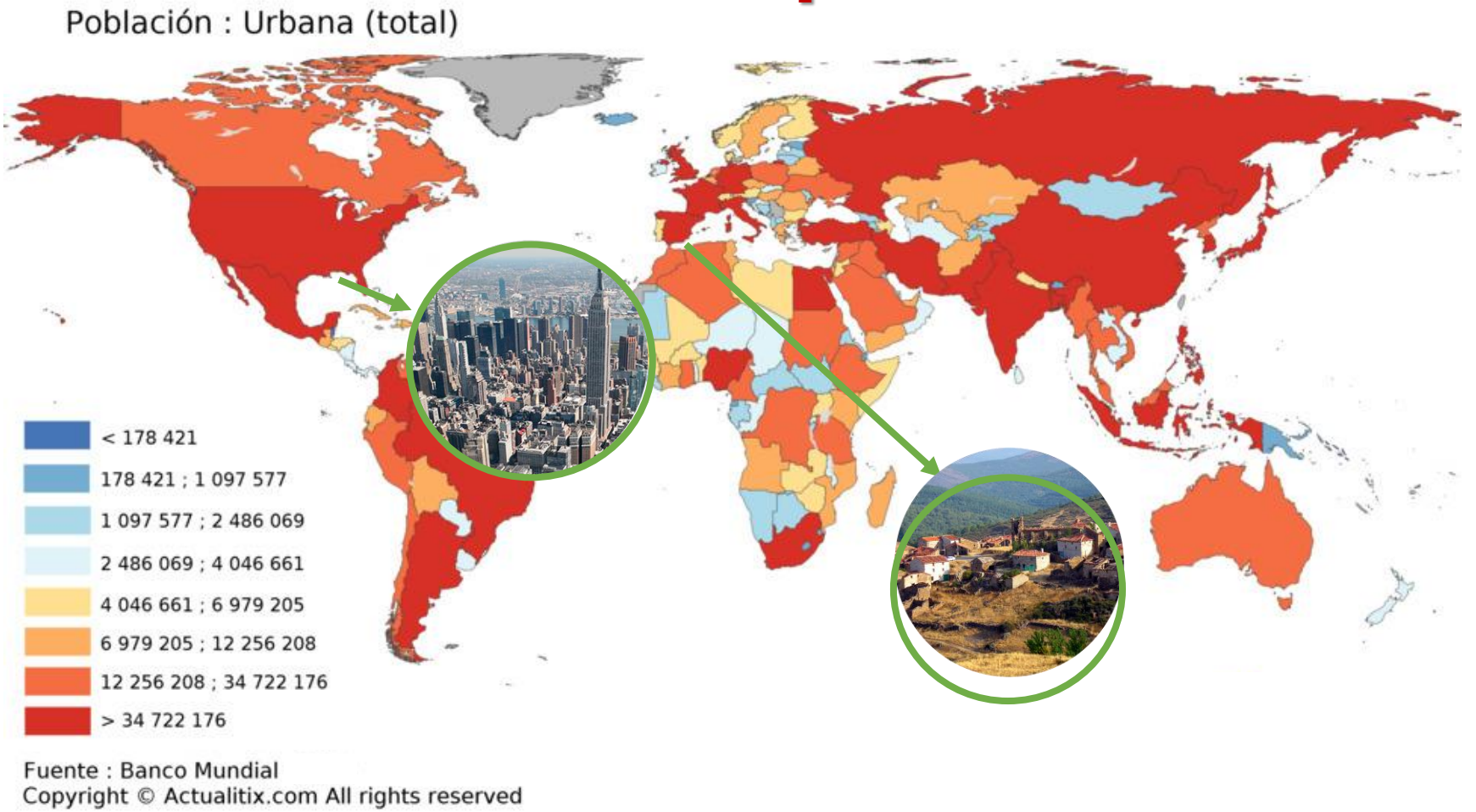

La Locomotora del emprendimiento verde. | el hueco
Castilla y León · Castilla-La Mancha · Extremadura

el hueco @coworking_verde

FUNDACIÓN oxígeno

CAMPO Y CIUDAD AGENDA GLOBAL

El 55 % de la población vive en las ciudades. 75% en Europa y un 82% en USA

En 2050 se prevé que sea el 70% de todo el mundo

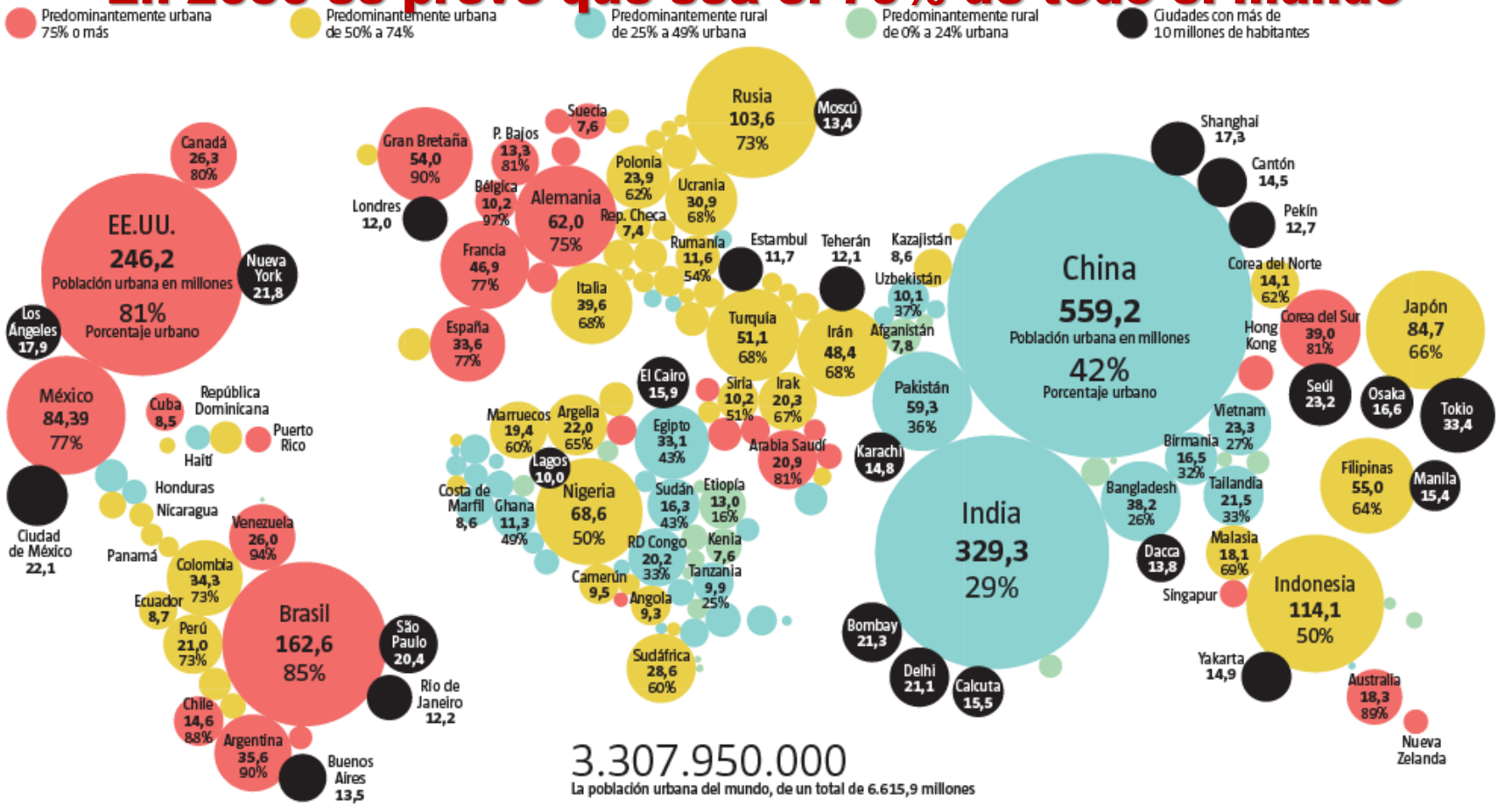

Fuente: La Vanguardia

CAMPO Y CIUDAD AGENDA GLOBAL

En España el 70% de la población viven en áreas urbanas y en el litoral, unos 33.000.000 de personas

Fuente: Bardallur

La Locomotora del emprendimiento verde. | el hueco
Castilla y León · Castilla-La Mancha · Extremadura
el hueco @coworking_verde
FUNDACIÓN oxígeno
CAMPO Y CIUDAD AGENDA GLOBAL

En España la biodiversidad se concentra en diferentes áreas unas más despobladas y otras menos, por lo que podemos intuir que no es directamente proporcional, un aumento de la biodiversidad con menor población.

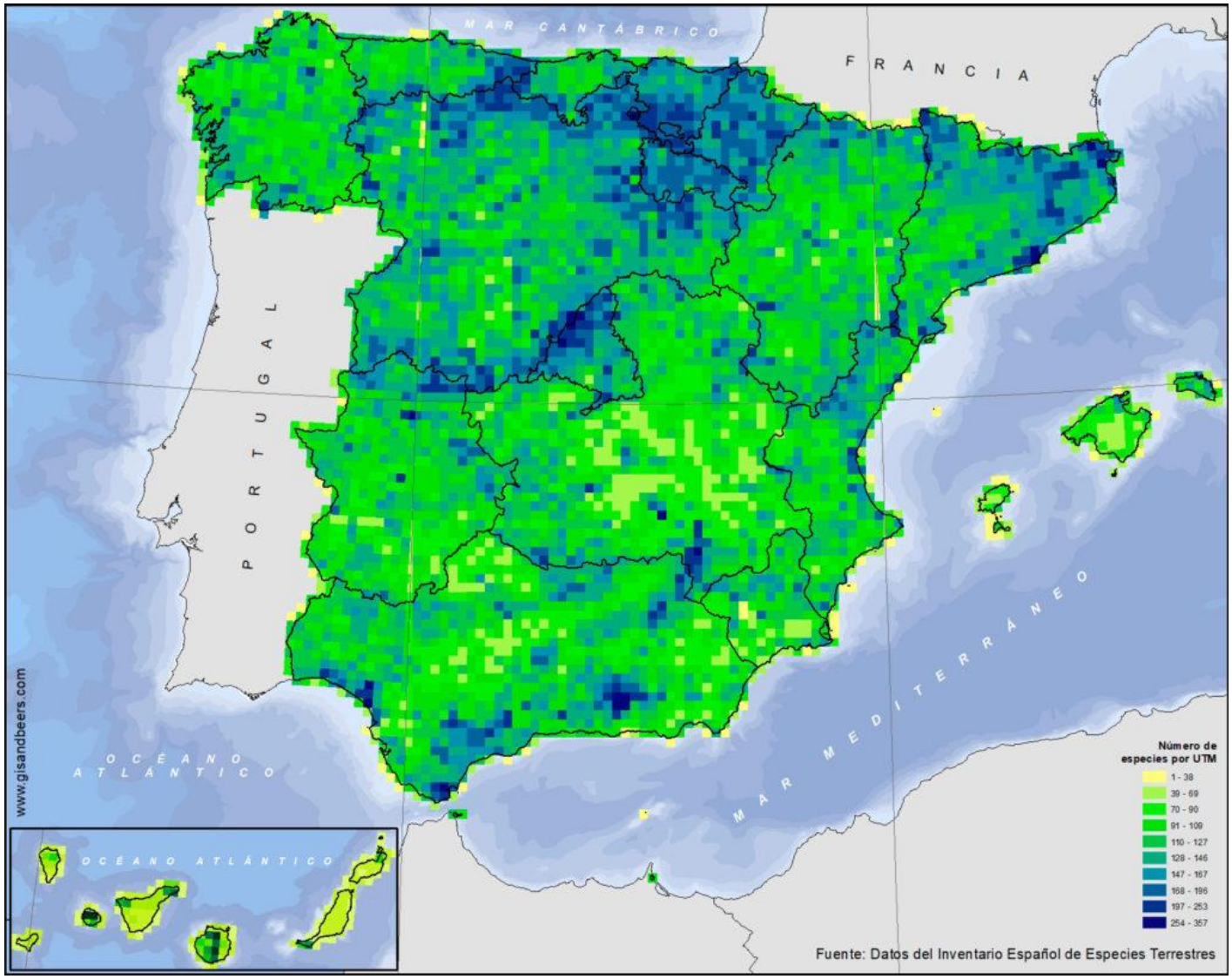

La Locomotora del emprendimiento verde. | el hueco
Castilla y León · Castilla-La Mancha · Extremadura
el hueco @coworking_verde
FUNDACIÓN oxígeno
CAMPO Y CIUDAD AGENDA GLOBAL

Tópico 1 a reflexionar

La Locomotora del emprendimiento verde. | el hueco
Castilla y León · Castilla-La Mancha · Extremadura

el hueco @coworking_verde

FUNDACIÓN oxígeno

CAMPO Y CIUDAD AGENDA GLOBAL

Grandes propietarios agrícolas y ganaderos industriales “se hacen” con las tierras.

Fuente: Google Imágenes

CAMPO Y CIUDAD AGENDA GLOBAL

Pérdida de variedades vegetales y de razas ganaderas autóctonas.

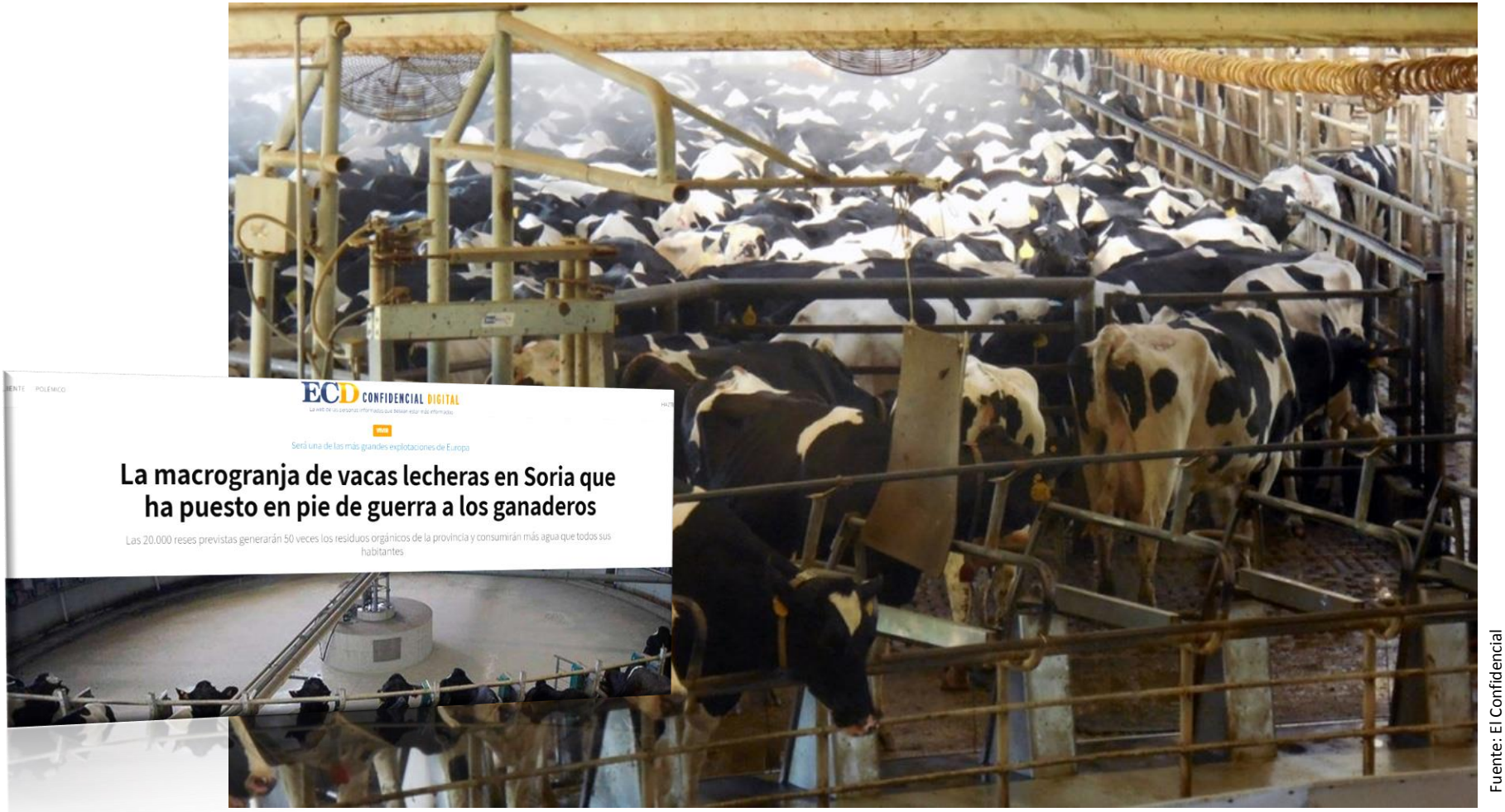

Fuente: El Confidencial

CAMPO Y CIUDAD AGENDA GLOBAL

X

Mayor contaminación y gasto de insumos industriales traídos desde lejos.

Fuente: Google Imágenes

La Locomotora del emprendimiento verde. | el hueco Castilla y León · Castilla-La Mancha · Extremadura

el hueco @coworking_verde

FUNDACIÓN oxígeno

CAMPO Y CIUDAD AGENDA GLOBAL

X Se pierde el apego a la tierra, al pueblo y al entorno, por no ser “autóctono” quien lo trabaja. La soberanía industrial, la identidad…

BUSCAR NEWSLETTER **El Confidencial** INICIA SESIÓN

<< Potencialmente menor rendimiento 1 2 3 4 5 6 7 Potencialmente mayor rendimiento >>
<< Menor riesgo Mayor riesgo >>

Este dato es indicativo del Plan de Pensiones y puede variar a lo largo del tiempo. Está calculado en base a datos simulados que, no obstante, pueden no constituir una indicación fiable del futuro perfil de riesgo del Plan. La información del perfil de riesgo de cada Plan está disponible en www.unicajabanca.es. El cobro de la prestación o el ejercicio del derecho de rescate solo es posible en caso de acaecimiento de alguno de las contingencias o supuestos excepcionales de liquidez regulados en la normativa de planes y fondos de pensiones. El valor de los derechos de movilización, de las prestaciones y de los supuestos excepcionales de liquidez depende del valor de mercado de los activos del fondo de pensiones y puede provocar pérdidas relevantes.

ESPAÑA MADRID CATALUÑA ANDALUCÍA COMUNIDAD VALENCIANA PAÍS VASCO GALICIA

500 RUMANOS Y BÚLGAROS HAN ASOLADO ESTE AÑO ZAMORA

Así opera la 'mafia de las setas' que arrasa los montes y arruina los pueblos

Comercializadores piratas mueven por toda la geografía a bandas de recolectores de Europa del Este alarmando a vecinos y empresarios. Este año han acaparado casi toda la producción

61

AUTOR
DAVID BRUNAT
Contacta al autor

TAGS
CONTRABANDO – SETAS – NOTICIAS DE CASTILLA Y LEÓN –

11/12/2016 05:00 - ACTUALIZADO 13/12/2016 08:59

Es muy probable que las **setas** que está comiendo este otoño en su restaurante favorito, o las que compra a 15, 20 y hasta 50 euros el kilo en su mercado local, sean de contrabando. Níscalos y boletus cuyo beneficio de venta no termina en las manos de los productores rurales, sino en **intermediarios piratas** que emplean a bandas de recolectores procedentes de

…ditos de navegación y elaborar información estadística. Sus datos de navegación nos permiten a nosotros y a otras compañías seleccionadas crear perfiles y mostrarle contenidos, servicios y put…
…s de las cookies publicitarias puede hacerlo a continuación. Si continúa navegando acepta su uso. Más información en nuestra Política de Privacidad.

La Opinión A Coruña — A Coruña 18 / 14º · Ferrol 18 / 12º · Santiago 18 / 10º

Local Galicia Más Noticias Economía Deportes Opinión Ocio Vida y Estilo Comunidad Multimedia

La Opinión A Coruña » Galicia

Inversores chinos y rusos pujan por bodegas gallegas a precio de saldo

Al menos una docena de propiedades están a la venta en Galicia, la mayoría en Ribeira Sacra

L. Graña. A Coruña | 04.02.2013 | 10:20

Viñedos de una bodega en venta en Ribeira Sacra.

Leer más en Orbyt

La potente caída de consumo en España es un lastre imposible de superar para bodegas de mediano tamaño gallegas. Sin apenas capacidad exportadora, más de media docena de productores ha puesto a la venta sus viñedos y maquinaria de producción para deshacerse de una inversión que no han logrado rentabilizar. Pero inversores "de países del Este", fundamentalmente de China y Rusia, han desembarcado en el territorio nacional para hacerse con bodegas en funcionamiento y a precios de saldo. "Los interesados en comprar son sobre todo extranjeros, y han subido un 100% en los últimos años, fácilmente", constata Rafael Canales, responsable de una página web especializada en venta de bodegas. "El 25% de las ofertas que recibimos se interesan por propiedades en Galicia", agrega.

Contenido para ti

Las líneas de autobús 12, 12A y 17 llegarán a partir del lunes al Materno
25-10-2018

El tiempo en Galicia | El aire frío desploma el termómetro el fin de semana y la cota de nieve cae a 800 metros
25-10-2018

Cuatro aspirantes se disputarán la candidatura del PSOE a la Alcaldía de A Coruña
25-10-2018

Las primarias del PSOE se revolucionan
25-10-2018

La plantilla acusa a Alcoa de introducir en el mercado español producto de otras plantas
25-10-2018

La Locomotora del emprendimiento verde. Castilla y León · Castilla-La Mancha · Extremadura — el hueco @coworking_verde

el hueco @coworking_verde

FUNDACIÓN oxígeno

CAMPO Y CIUDAD AGENDA GLOBAL

Menos gente en el pueblo = Se “asalvaja” el entorno = más fauna y más flora.

Fuente: fotonatura.org

La Locomotora del emprendimiento verde. | el hueco
Castilla y León · Castilla-La Mancha · Extremadura

el hueco @coworking_verde

FUNDACIÓN oxígeno

CAMPO Y CIUDAD AGENDA GLOBAL

Tópico 2 a reflexionar

Fuente: Thinkstock

La Locomotora del emprendimiento verde. | el hueco @coworking_verde
Castilla y León · Castilla-La Mancha · Extremadura

el hueco @coworking_verde

FUNDACIÓN oxígeno

CAMPO Y CIUDAD AGENDA GLOBAL

*Pues no es cierto, Madrid con 6.500.000 personas no tiene de nada, depende casi al 100% de los recursos naturales extraídos y traídos de otro lugar de España o del Planeta hasta Madrid.

-**embalses** en los mejores valles naturales hipotecados para siempre.

-trasvases porque el **agua** “sobra” en un sitio y falta en otro, por exceso de población.

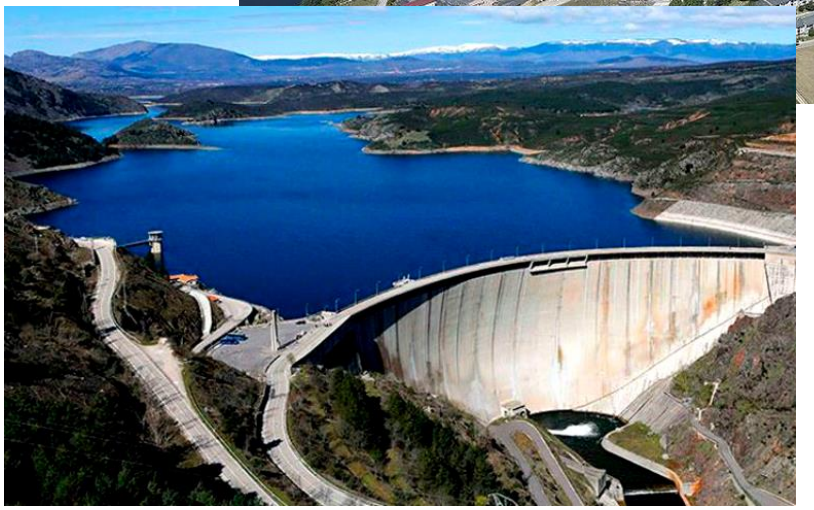

Fuente: Google Imágenes

CAMPO Y CIUDAD AGENDA GLOBAL

- **electricidad** generada en las mejores zonas naturales, como Asturias y León

- **alimentos** producidos a miles de kilómetros.

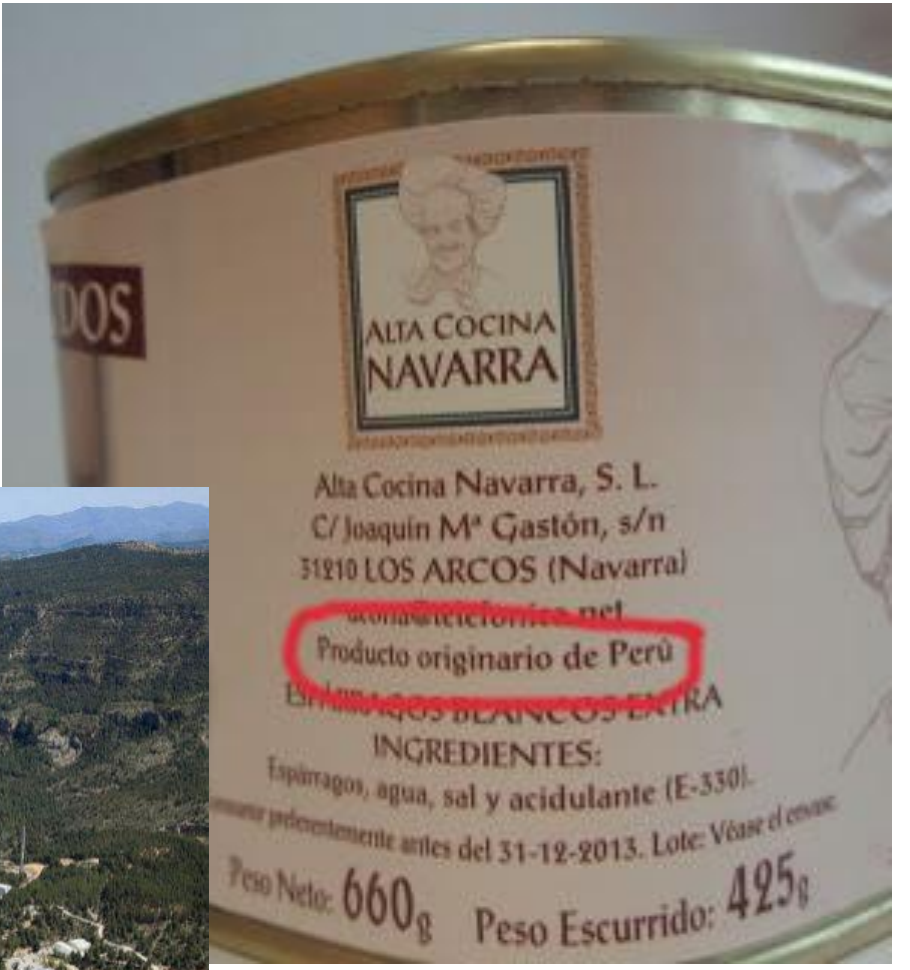

CAMPO Y CIUDAD AGENDA GLOBAL

-millones de toneladas de **hormigón, ladrillos, etc** para seguir creciendo

-**combustibles**. Tiempo medio de traslado es de 1h30minutos

-etc.

CAMPO Y CIUDAD AGENDA GLOBAL

Tópico 3 a reflexionar

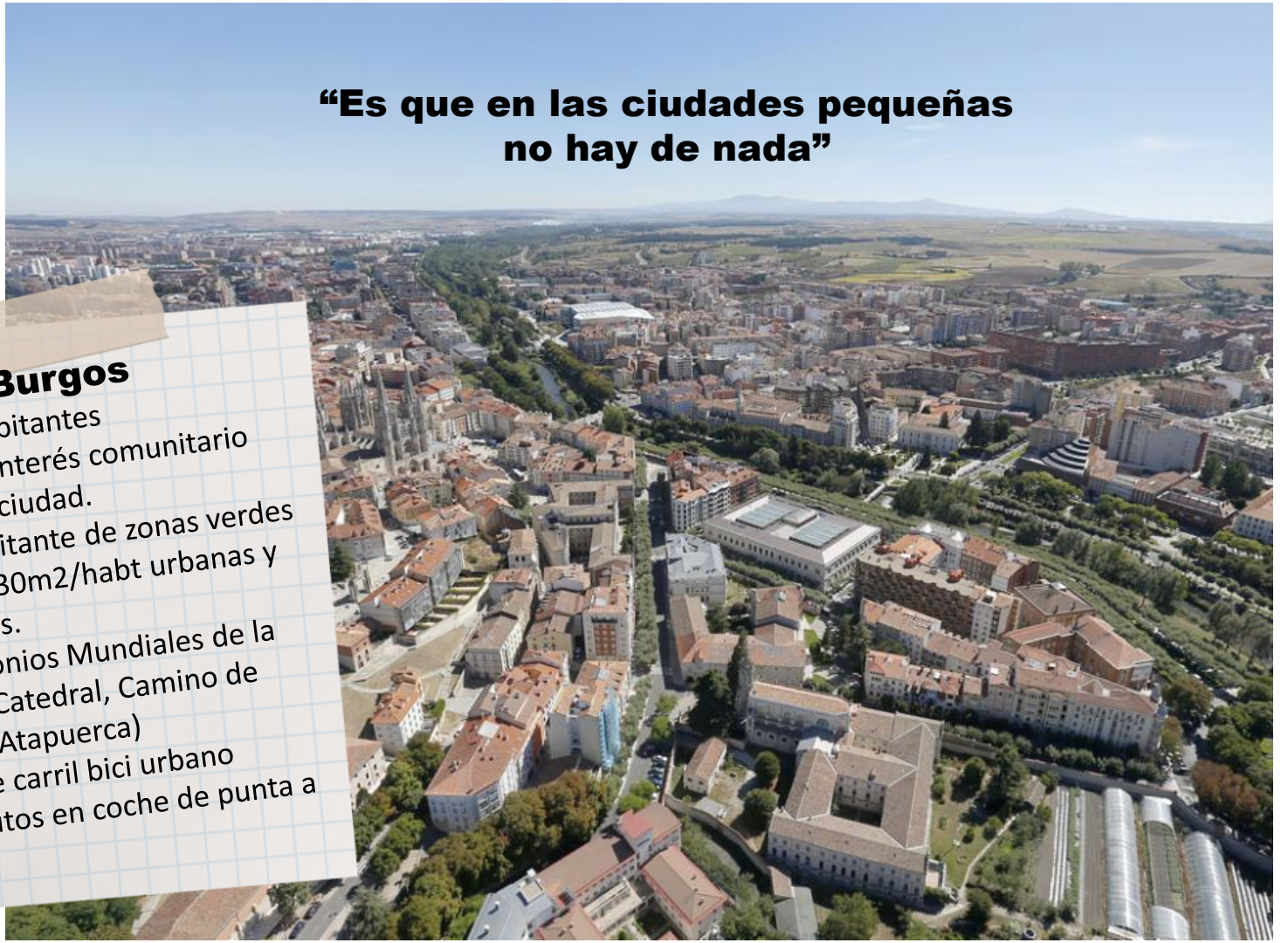

“Es que en las ciudades pequeñas no hay de nada”

Burgos

- 175.000 habitantes
- 1 lugar de interés comunitario atraviesa la ciudad.
- 15m2/habitante de zonas verdes urbanas, y 30m2/habt urbanas y periurbanas.
- 3 Patrimonios Mundiales de la UNESCO (Catedral, Camino de Santiago, Atapuerca)
- 40km de carril bici urbano
- 30 minutos en coche de punta a punta

La Locomotora del emprendimiento verde. | el hueco coworking_verde
Castilla y León · Castilla-La Mancha · Extremadura
de octubre a diciembre de 2018

el hueco @coworking_verde

FUNDACIÓN oxígeno

CAMPO Y CIUDAD AGENDA GLOBAL

Burgos

-2 cines
-A menos de 3 horas de Madrid, Bilbao, Francia, Portugal…
-junto con Soria, con la población más longeva, y con mayor calidad de vida.
-Mercados de productores locales
-Y AÚN ASÍ, Castilla y León pierde 20.000 habitantes al año, Castilla-La Mancha 10.000….

Caleruega

Pueblo grande de la Ribera del Duero

-495 habitantes

-1 consultorio médico sin colas.

-1 escuela con 15 niños, mejor ratio imposible

-1 gasolinera-supermercado

-4 bares + 4 hoteles-alojamientos rurales

-1 escuela oficial de música

La Locomotora del emprendimiento verde. | el hueco

el hueco @coworking_verde

FUNDACIÓN oxígeno

CAMPO Y CIUDAD AGENDA GLOBAL

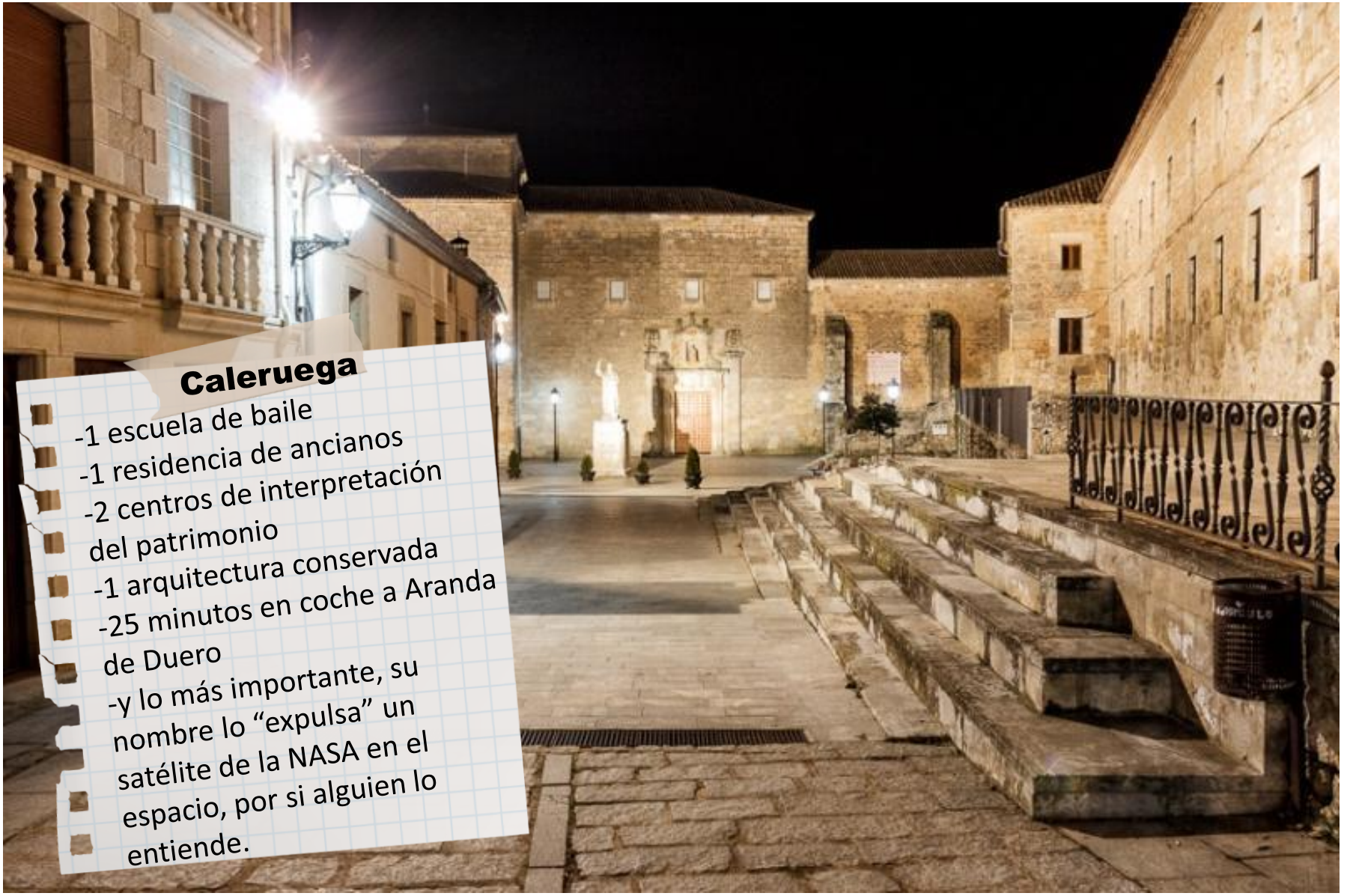

La Locomotora del emprendimiento verde. | el hueco
Castilla y León · Castilla-La Mancha · Extremadura

el hueco @coworking_verde

FUNDACIÓN oxígeno

CAMPO Y CIUDAD AGENDA GLOBAL

-¿Qué mejor manera de asentar población en zonas despobladas y de cuidar el medio ambiente, que **creando, formando y apoyando a los profesionales** que trabajan o trabajarán influyendo directamente en el medio natural/rural/urbano?

-Excelentes profesionales motivados y convencidos de que **existe otra forma de relacionarnos con el Planeta y con las personas**, en todos los ámbitos de la vida

-**Entonces habremos ganado la batalla** a la contaminación, a la esquilmación de recursos, al abandono de pueblos y patrimonio…

-El sector económico vinculado al **medio ambiente, al medio rural y a la calidad de vida ofrece mil y una posibilidades**,

La Locomotora del emprendimiento verde. | el hueco
Castilla y León · Castilla-La Mancha · Extremadura

el hueco @coworking_verde

FUNDACIÓN oxígeno

CAMPO Y CIUDAD AGENDA GLOBAL

Apoyo al emprendimiento verde 2013-2019

el hueco
@coworking_verde

Libre
Estancia de 20 h/mes, valorada en 25*/mes

Nómada
Estancia de 80 h/mes, valorada en 75*/mes

Residente
Estancia de 160 h/mes, valorada en 130*/mes

Días Sueltos y en la diáspora
Estancia días sueltos 10*/al día
Estancia en la diáspora 10*/mes

e-cotrabaja
en un ambiente creativo y participativo

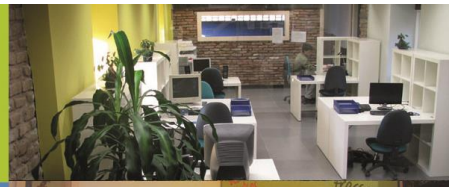

reúnete
en privado con tus clientes o tu equipo de trabajo

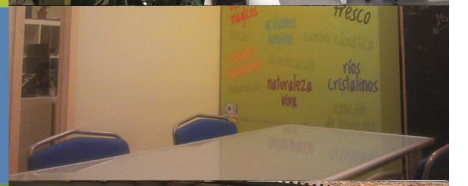

relájate
disfrutando de un libro en nuestro jardín

e-colabora
con otros ecoworkers de nuestra comunidad

relaciónate
mientras haces una pausa y te diviertes con otros

La Locomotora del emprendimiento verde. | el hueco
Castilla y León · Castilla-La Mancha · Extremadura

el hueco @coworking_verde

FUNDACIÓN oxígeno

CAMPO Y CIUDAD AGENDA GLOBAL

Apoyo al emprendimiento verde en Burgos

ecoworkers
en movimiento

67

emprendimientos | autoempleos | microempresas impulsadas o apoyadas
talento por doquier

49

ZERO ENER GYLAB · Rústica · AVE FÉNICE · citysens · Raquel. tu visita. · TURNOO · OUTURELOS · AUTÓCTONO · Rebrote · CASTILLA A CABALLO · greemp · TERRACOTA ingenieros · ENERTISOL · moovity · Ibrahim Yunus Limpieza ecológica · El abejorro viajero · Nogales Burgos · Jorge Martín Ilustrador & Visualizador · Eduardo Hernando. Consultor agrícola · ASOCIACIÓN TRASHUMANCIA Y NATURALEZA www.pastos.es · COMO CABRAS · Ecoentorno Carpintería sostenible · Cabaña Real de Carretera · Muebles & Pallets · Wild & Rural · atencionalconsumidor · AFN · MAVITRAD Traducciones · AL.FOLK · silvática · Forest · emprendete · Mundicamino Travel · megara · in-audita · GEOMATIKA · Beitha Tocados · lexlean · LMI

La Locomotora del emprendimiento verde. | el hueco
Castilla y León · Castilla-La Mancha · Extremadura

el hueco @coworking_verde

FUNDACIÓN oxígeno

CAMPO Y CIUDAD AGENDA GLOBAL

CAMPO Y CIUDAD AGENDA GLOBAL

3 Comunidades Autónomas - **16** Provincias - **61** Localidades
4 meses - **90** días
47 Colaboradores/Cofinanciadores
199 Asesores/Mentores/Personal técnico/Técnicos de entidades colaboradoras
361 participantes
18 empresas creadas
70 Soportes publicitados diseñados
10.500 Soportes impresos distribuidos
4 Ruedas de Prensa convocadas
1.266 Notas de Prensa enviadas
3.451 Correos electrónicos enviados
44 Acciones presenciales
10 Píldoras informativas realizadas
24.000 horas a presenciales y a distancia/persona
120 post publicados en Redes Sociales
157.688 personas alcanzadas
9.372 interacciones en Redes Sociales

La Locomotora del emprendimiento verde. | el hueco
Castilla y León · Castilla-La Mancha · Extremadura

el hueco @coworking_verde

FUNDACIÓN oxígeno

CAMPO Y CIUDAD AGENDA GLOBAL

Turismo sostenible. Patrimonio cultural.

Conservación y gestión de la geo y biodiversidad.

Salud y Bienestar. Contacto con la naturaleza.

Educación y comunicación para la sostenibilidad.

Economía circular. Residuos.

Agroecología y alimentación sostenible.

Agua y energía. Edificación y movilidad.

Ciudades y desarrollo rural.

TICs - App GIS

La Locomotora del emprendimiento verde. | el hueco @coworking_verde
Castilla y León · Castilla-La Mancha · Extremadura
de octubre a diciembre de 2018

el hueco @coworking_verde

FUNDACIÓN oxígeno

CAMPO Y CIUDAD AGENDA GLOBAL

La Locomotora del emprendimiento verde. | el hueco @coworking_verde
Castilla y León · Castilla-La Mancha · Extremadura
de octubre a diciembre de 2018

el hueco @coworking_verde

FUNDACIÓN oxígeno

CAMPO Y CIUDAD AGENDA GLOBAL

La Locomotora del emprendimiento verde. | el hueco @coworking_verde
Castilla y León · Castilla-La Mancha · Extremadura
de octubre a diciembre de 2018

el hueco @coworking_verde

FUNDACIÓN oxígeno

CAMPO Y CIUDAD AGENDA GLOBAL

Ecotrufa

-Agroganadero

-Bruno, Nacho,

Marta, Jaime...

-Caleruega.

-1ª trufa ecológica España

La Locomotora del emprendimiento verde. | el hueco
Castilla y León · Castilla-La Mancha · Extremadura

el hueco @coworking_verde

FUNDACIÓN oxígeno

CAMPO Y CIUDAD AGENDA GLOBAL

La Locomotora del emprendimiento verde. | el hueco
Castilla y León · Castilla-La Mancha · Extremadura

el hueco @coworking_verde

FUNDACIÓN oxígeno

CAMPO Y CIUDAD AGENDA GLOBAL

MERAKI
millinery

-Textil

-Beatriz

-Burgos

-Sombreros y tocados con telas naturales y recicladas

La Locomotora del emprendimiento verde. | el hueco
Castilla y León · Castilla-La Mancha · Extremadura

el hueco @coworking_verde

FUNDACIÓN oxígeno

CAMPO Y CIUDAD AGENDA GLOBAL

Zero Energy +Passivhaus

-Bioconstrucción

-Jesús

-Palencia.Edimburgo

-Construcción de madera para ahorrar energia

Mundicamino Travel

-Turismo

-Oscar

- Burgos

-Agencia de viajes sostenible

La Locomotora del emprendimiento verde. | el hueco
Castilla y León · Castilla-La Mancha · Extremadura

el hueco @coworking_verde

FUNDACIÓN oxígeno

CAMPO Y CIUDAD AGENDA GLOBAL

Rústica
Servicios Culturales y Ambientales

-Turismo y Educación Ambiental

-Diego

- Olmos de Atapuerca

-Guías de naturaleza

La Locomotora del emprendimiento verde. | el hueco
Castilla y León · Castilla-La Mancha · Extremadura

el hueco @coworking_verde

FUNDACIÓN oxígeno

CAMPO Y CIUDAD AGENDA GLOBAL

La Locomotora del emprendimiento verde. | el hueco
Castilla y León · Castilla-La Mancha · Extremadura

el hueco @coworking_verde

FUNDACIÓN oxígeno

CAMPO Y CIUDAD AGENDA GLOBAL

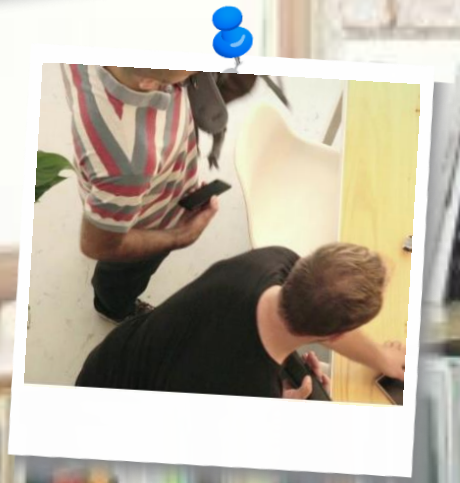

citysens

-Decoración de interiores

-Xabi Rius

-El Burgo de Osma

-Jardinería ecológica para vagos

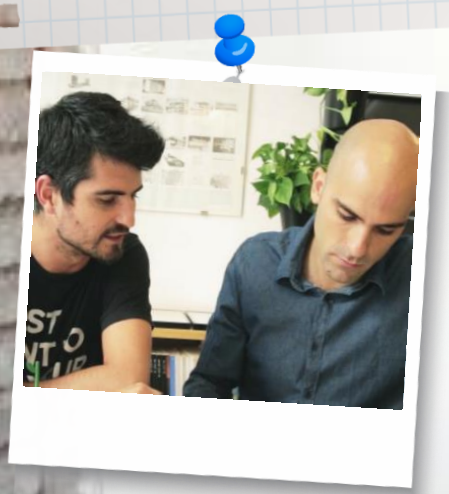

La Locomotora del emprendimiento verde. | el hueco

Castilla y León · Castilla-La Mancha · Extremadura

el hueco @coworking_verde

FUNDACIÓN oxígeno

CAMPO Y CIUDAD AGENDA GLOBAL

ENRIQUE DEL RIVERO

-Fotógrafo y escritor

-Enrique

-Burgos

-Pone en valor el patrimonio natural y rural de media España... nos ayuda más él.

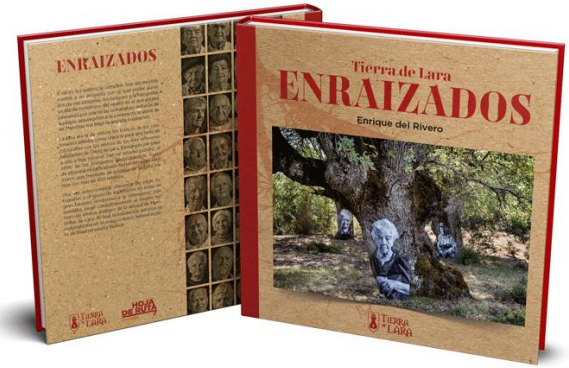

La Locomotora del emprendimiento verde. | el hueco
Castilla y León · Castilla-La Mancha · Extremadura

el hueco @coworking_verde

FUNDACIÓN oxígeno

CAMPO Y CIUDAD AGENDA GLOBAL

La Locomotora del emprendimiento verde. | el hueco
Castilla y León · Castilla-La Mancha · Extremadura

el hueco @coworking_verde

FUNDACIÓN oxígeno

CAMPO Y CIUDAD AGENDA GLOBAL

tamtoo©

DIGITAL SPORTS SCOREBOARD

moovity

-Laboratorio web y aplicaciones informáticas

-Álvaro y Enrique

-Burgos

-No contaminan porque todo es virtual.

La Locomotora del emprendimiento verde. | el hueco

el hueco @coworking_verde

FUNDACIÓN oxígeno

CAMPO Y CIUDAD AGENDA GLOBAL

La Locomotora del emprendimiento verde. | el hueco
Castilla y León · Castilla-La Mancha · Extremadura

el hueco @coworking_verde

FUNDACIÓN oxígeno

CAMPO Y CIUDAD AGENDA GLOBAL

de Burgos
AUTÖCTONO
Sano Sostenible Solidario

-Alimentos artesanos

-100 productores de la provincia de Burgos

-Alimentación Sana, Sostenible y Solidaria

La Locomotora del emprendimiento verde. | el hueco
Castilla y León · Castilla-La Mancha · Extremadura

el hueco @coworking_verde

FUNDACIÓN oxígeno

CAMPO Y CIUDAD AGENDA GLOBAL

de Burgos
AUTÖCTONO
Sano Sostenible Solidario

Los Bizcochos De CAROL — Los Bizcochos de Carol — Pan y Repostería
CAFÉ CANDELAS — Café Candelas — Chocolate Café e Infusión
OXFAM Intermón — Café Intermón Oxfam — Chocolate Café e Infusión
CAMPEADOR — Infusiones Campeador — Chocolate Café e Infusión
Almendras Saralde — Almendras Saralde — Pincelabis
EMBUTIDOS DE CARDEÑA — Nachos de Morcilla Cardeña — Pincelabis
NUECES NOGALES BURGOS — Nueces Nogales Burgos — Pincelabis
Patatas Fritas Los Leones — Patatas Fritas Los Leones — Pincelabis
Amigos de las Salinas — Amigos de las Salinas — Patés – Conservas y Especias
CAMPEADOR — Especias — Patés – Conservas y Especias
Salor — Tacos Salor
BIO Ribera Campillo — Bioriivera Campillo de Aranda — Verduras y Hortalizas y Cereal

Jabones de tocador Yasmina — Jabones de Tocador Jasmina — Cosmética y Limpieza
HUERTA DE TORMANTOS CONSERVAS ARTESANAS — La Huerta de Tormantos — Patés – Conservas y Espeolas
ISUL — Isul — Aceites
Peñalba López — Peñalba López — Vinos y Cavas
Dominio del Águila — Dominio del Águila — Vinos y Cavas
ARBIL — Arbil — Vinos y Cavas
CHACOMENA — Chacomena — Vinos y Cavas
Cervezas HISPANIA Aranda de Duero — Cervezas Hispania — Cervezas
MARBI CERVEZA ARTESANA — Marbi — Cervezas
Mo MÉLIUS — Momelius — Cervezas
Noemí Cerveza artesana
TESELA

Divina Pastora — Divina Pastora — Pan y Repostería
LA ARTESA — La Artesa — Pan y Repostería
La Casa del Pan — La Casa del Pan — Pan y Repostería
NATURALBISCUIT — Natural Biscuit — Pan y Repostería
CHOCOLATES — Chocolates Merino — Chocolate Café e Infusión
El Beato — Chocolates El Beato — Chocolate Café e Infusión
MORCILLAS SAN LESMES — Morcilla San Lesmes — Chanelinas y Embutidos
Pan de Basconcillos — Pan de Basconcillos — Pan y Repostería
ecoPIPA — Ecopipa — Aceites / Pincelabis
Artesanías Patatas Fritas — Patatas Fritas Del Val — Pincelabis
ELOY ACERO — Patatas fritas Eloy Acero — Pincelabis
Carnes de Roa — Carnes de Roa — Patés – Conservas y Espeolas

KIRIOS DE ADRADA — Adrada Ecológica — Vinos y Cavas
bodegas marta maté — Marta Maté — Vinos y Cavas
martín berdugo — Martín Berdugo — Vinos y Cavas
FINCA TORREMILANOS — Torremilanos — Vinos y Cavas
HACIENDA EL TERNERO — El Ternero — Vinos y Cavas
Término de Miranda — Término de Miranda — Vinos y Cavas
Dolina CERVEZA ARTESANA — Dolina — Cervezas
Milagritos — La Milagritos — Cervezas
MICA — Mica — Cervezas
UnaRubia — Una Rubia — Cervezas
CERVEZAS VIRTUS — Virtus — Cervezas
GOLFO — Vermut Golfo — Otras Bebidas

La Locomotora del emprendimiento verde. | el hueco
Castilla y León · Castilla-La Mancha · Extremadura
de octubre a diciembre de 2018
SUBAN AL TREN

el hueco @coworking_verde

FUNDACIÓN oxígeno

CAMPO Y CIUDAD AGENDA GLOBAL

La Locomotora del emprendimiento verde. | el hueco

el hueco @coworking_verde

FUNDACIÓN oxígeno

CAMPO Y CIUDAD AGENDA GLOBAL

-Fabricante de mobiliario y decoración

-Michele Somaschini

-Orbaneja Riopico

-Imaginando la madera

La Locomotora del emprendimiento verde. | el hueco
Castilla y León · Castilla-La Mancha · Extremadura

el hueco @coworking_verde

FUNDACIÓN oxígeno

CAMPO Y CIUDAD AGENDA GLOBAL

EL VIAJERO FISGÓN

-Entomólogo

-Urs

-Internacional

-Pasión por los insectos

La Locomotora del emprendimiento verde. | el hueco @coworking_verde
Castilla y León · Castilla-La Mancha · Extremadura
de octubre a diciembre de 2018
SUBAN AL TREN

el hueco @coworking_verde

FUNDACIÓN oxígeno

CAMPO Y CIUDAD AGENDA GLOBAL

Jorge Martín
Ilustrador &
Visualizador

-Ilustrator & Visualizador

-Jorge

-Agés

-Vuelve de Londres **para ilustrar el mundo desde un pueblecito**

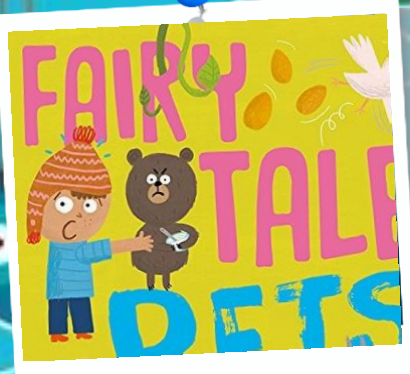

La Locomotora del emprendimiento verde. | el hueco
Castilla y León · Castilla-La Mancha · Extremadura

el hueco @coworking_verde

FUNDACIÓN oxígeno

CAMPO Y CIUDAD AGENDA GLOBAL

COOPERATIVA SANKARA

-Plataforma de soberanía alimentaria

-Trabajo cooperativo

-Burgos

-Yo me lo guiso, yo me lo como

La Locomotora del emprendimiento verde. | el hueco

Castilla y León · Castilla-La Mancha · Extremadura

de octubre a diciembre de 2018

¡SUBAN AL TREN!

el hueco @coworking_verde

FUNDACIÓN oxígeno

CAMPO Y CIUDAD AGENDA GLOBAL

La Locomotora del emprendimiento verde. | el hueco @coworking_verde
Castilla y León · Castilla-La Mancha · Extremadura
de octubre a diciembre de 2018
¡SUBAN AL TREN!

el hueco @coworking_verde

FUNDACIÓN oxígeno

CAMPO Y CIUDAD AGENDA GLOBAL

RC Cabaña Real de Carreteros

-Asociación, Hermandad o Gremio formado por todos los carreteros que en España se dedicaban al trajín y conducción de efectos para el servicio público y particular.

-Comarca de Pinares Burgos-Soria

-Tradicional y rural

La Locomotora del emprendimiento verde. | el hueco
Castilla y León · Castilla-La Mancha · Extremadura
de octubre a diciembre de 2018
¡SUBAN AL TREN!

el hueco @coworking_verde

FUNDACIÓN oxígeno

CAMPO Y CIUDAD AGENDA GLOBAL

-Asociación de Truficultura de Burgos

-Más de 100 socios

-Provincia de Burgos

-Pasión por la trufa negra

CAMPO Y CIUDAD AGENDA GLOBAL

CAMPO Y CIUDAD AGENDA GLOBAL

el hueco
@coworking_soria

-Espacio de Coworking puntero

-51 coworkers

-Hermano mayor de El Hueco Verde

-38 empresas alojadas

-2500 metros cuadrados

-Soria

-Apoyando el emprendimiento

del emprendimiento verde.
Castilla y León · Castilla-La Mancha · Extremadura
de octubre a diciembre de 2018

el hueco
@coworking_verde

FUNDACI oxígeno

CAMPO Y CIUDAD AGENDA GLOBAL

del emprendimiento verde.
Castilla y León · Castilla-La Mancha · Extremadura
de octubre a diciembre de 2018

el hueco
@coworking_verde

FUNDACIÓN oxígeno

CAMPO Y CIUDAD AGENDA GLOBAL

-Asociación de Fundaciones para la conservación de la naturaleza

-España

-Tod@s a una

La Locomotora del emprendimiento verde. | el hueco
Castilla y León · Castilla-La Mancha · Extremadura

el hueco @coworking_verde

FUNDACIÓN oxígeno

CAMPO Y CIUDAD AGENDA GLOBAL

UICN | Comité Español

- Comité Español de la Unión Internacional de Conservación de la Naturaleza

-España

-Tod@s a una

La Locomotora del emprendimiento verde. | el hueco

el hueco @coworking_verde

FUNDACIÓN oxígeno

CAMPO Y CIUDAD AGENDA GLOBAL

La Locomotora del emprendimiento verde. | el hueco @coworking_verde
Castilla y León · Castilla-La Mancha · Extremadura
de octubre a diciembre de 2018
¡SUBAN AL TREN!

el hueco @coworking_verde

FUNDACIÓN oxígeno

CAMPO Y CIUDAD AGENDA GLOBAL

La Locomotora del emprendimiento verde. | el hueco @coworking_verde
Castilla y León · Castilla-La Mancha · Extremadura
de octubre a diciembre de 2018

el hueco @coworking_verde

FUNDACIÓN oxígeno

CAMPO Y CIUDAD AGENDA GLOBAL

La Locomotora del emprendimiento verde. | el hueco @coworking_verde
Castilla y León · Castilla-La Mancha · Extremadura
de octubre a diciembre de 2018
¡SUBAN AL TREN!

el hueco @coworking_verde

FUNDACIÓN oxígeno

CAMPO Y CIUDAD AGENDA GLOBAL

La Locomotora del emprendimiento verde. | el hueco
Castilla y León · Castilla-La Mancha · Extremadura
de octubre a diciembre de 2018

el hueco @coworking_verde

FUNDACIÓN oxígeno

CAMPO Y CIUDAD AGENDA GLOBAL

La Locomotora del emprendimiento verde. | el hueco @coworking_verde
Castilla y León · Castilla-La Mancha · Extremadura
de octubre a diciembre de 2018
SUBAN AL TREN

el hueco @coworking_verde

FUNDACIÓN oxígeno

CAMPO Y CIUDAD AGENDA GLOBAL

La Locomotora del emprendimiento verde. | el hueco @coworking_verde
Castilla y León · Castilla-La Mancha · Extremadura
de octubre a diciembre de 2018
¡SUBAN AL TREN!

el hueco @coworking_verde

FUNDACIÓN oxígeno

CAMPO Y CIUDAD AGENDA GLOBAL

La Locomotora del emprendimiento verde. | el hueco @coworking_verde
Castilla y León · Castilla-La Mancha · Extremadura
de octubre a diciembre de 2018
¡SUBAN AL TREN!

el hueco @coworking_verde

FUNDACIÓN oxígeno

CAMPO Y CIUDAD AGENDA GLOBAL

La Locomotora del emprendimiento verde. | el hueco
Castilla y León · Castilla-La Mancha · Extremadura
de octubre a diciembre de 2018
¡SUBAN AL TREN!

el hueco @coworking_verde

FUNDACIÓN oxígeno

CAMPO Y CIUDAD AGENDA GLOBAL

La Locomotora del emprendimiento verde. | el hueco @coworking_verde
Castilla y León · Castilla-La Mancha · Extremadura
de octubre a diciembre de 2018
¡SUBAN AL TREN!

el hueco @coworking_verde

FUNDACIÓN oxígeno

CAMPO Y CIUDAD AGENDA GLOBAL

Fundación Oxígeno

@fundacionO2

¡Muchas Gracias!

Tlf.: 947 256 752

info@fundacionoxigeno.org

www.fundacionoxigeno.org

La Locomotora del emprendimiento verde. | el hueco
Castilla y León · Castilla-La Mancha · Extremadura

el hueco @coworking_verde

FUNDACIÓN oxígeno

CAMPO Y CIUDAD AGENDA GLOBAL