

CONAMA LOCAL TOLEDO 2019



ENCUENTRO DE PUEBLOS Y
CIUDADES POR LA SOSTENIBILIDAD
Toledo del 2 al 4 de abril de 2019
www.conamalocal.org

MUJERES RURALES Y DESPOBLACION





DESPOBLACION DEL MEDIO RURAL

Fueron significativas las pérdidas demográficas de los años sesenta del siglo XX pero los desafíos demográficos de los espacios rurales se han agudizado en las dos últimas décadas, cuando los riesgos directamente relacionados con la despoblación se han intensificado drásticamente:

el envejecimiento
el abandono de la población joven
la caída de la natalidad
la baja densidad demográfica

con distintas intensidades estas cuatro variables suponen el espacio perfecto para la despoblación del medio rural, generando un círculo vicioso en el que estos valores no solo no se corrigen sino que nos llevan a la inviabilidad demográfica de gran parte de los municipios rurales a corto o medio plazo.



DESPOBLACION DEL MEDIO RURAL. LA ACTIVIDAD EN EL CAMPO

Requisitos inasumibles para las pequeñas explotaciones familiares
Problemática de los desequilibrios de la cadena agroalimentaria



Abandono de actividades productivas y de transformación de productos naturales de altísima calidad alimentaria debido a la pérdida de rentabilidad

Lastrando todo ese tejido productivo tan importante para el mantenimiento de la población en los pequeños pueblos.



DESPOBLACION DEL MEDIO RURAL. MUNDO LABORAL

Desigualdades de genero en el mundo laboral



Categorías mas bajas
Entorno masculinizado
Brecha salarial

Pobreza femenina
Trabajos a tiempo parcial
Mayor tasa de paro



DESPOBLACION DEL MEDIO RURAL. CONSECUENCIAS

Este fenómeno además conlleva problemas de desequilibrio socio-territorial, un encarecimiento de los costes de prestación de servicios públicos y de sostenimiento de infraestructuras que supone la pérdida de potenciales activos de riqueza por el desaprovechamiento de recursos endógenos.



DESPOBLACION DEL MEDIO RURAL. MUJER

En este panorama desolador las mujeres son las mayores perjudicadas por la falta de expectativas laborales y las que mas sufren la escasez de servicios públicos y de empleo de calidad.

La actual situación está favoreciendo que la mujer rural joven se vea obligada a abandonar su medio, lo que se traduce en el grave problema de la despoblación de las áreas rurales y exige el establecimiento urgente de medidas que favorezcan la Igualdad de Oportunidades entre hombres y mujeres en el medio rural, ...



¿Qué necesitamos las mujeres rurales?

Diferentes actuaciones que promuevan la concepción del medio rural como espacio de cohesión social, integración social y económica y el desarrollo de las poblaciones rurales



¿Qué necesitamos las mujeres rurales?

Una estrategia que impulse el desarrollo sostenible de las zonas rurales

Información estadística desagregada por sexo e indicadores de género para el análisis de la situación de la mujer rural

Visualizar los estereotipos con el objetivo de evitar el tratamiento sexista de la imagen femenina

Promover el incremento de la presencia y participación de las mujeres en el ámbito político, económico y social



¿Qué necesitamos las mujeres rurales?

Concienciación social sobre la conciliación y la corresponsabilidad

Realizar un diagnóstico de necesidades formativas de las mujeres rurales

Nuevos marcos normativos para las producciones tradicionales

Nuevas formas de relación producción – consumo

Titularidad Compartida



¿Qué necesitamos las mujeres rurales?

"El desarrollo humano y sostenible tiene como objetivos el crecimiento económico sostenido, el desarrollo social, la protección del medio ambiente y la justicia social.

*El logro de estos objetivos será posible con la **participación activa de las mujeres y de los hombres en los procesos de desarrollo**, a través de la igualdad de oportunidades, y con una participación más equitativa como agentes y como beneficiarias y beneficiarios del desarrollo*

CONAMA LOCAL TOLEDO 2019

Conama Local Toledo 2019. Del 2 al 4 de abril de 2019

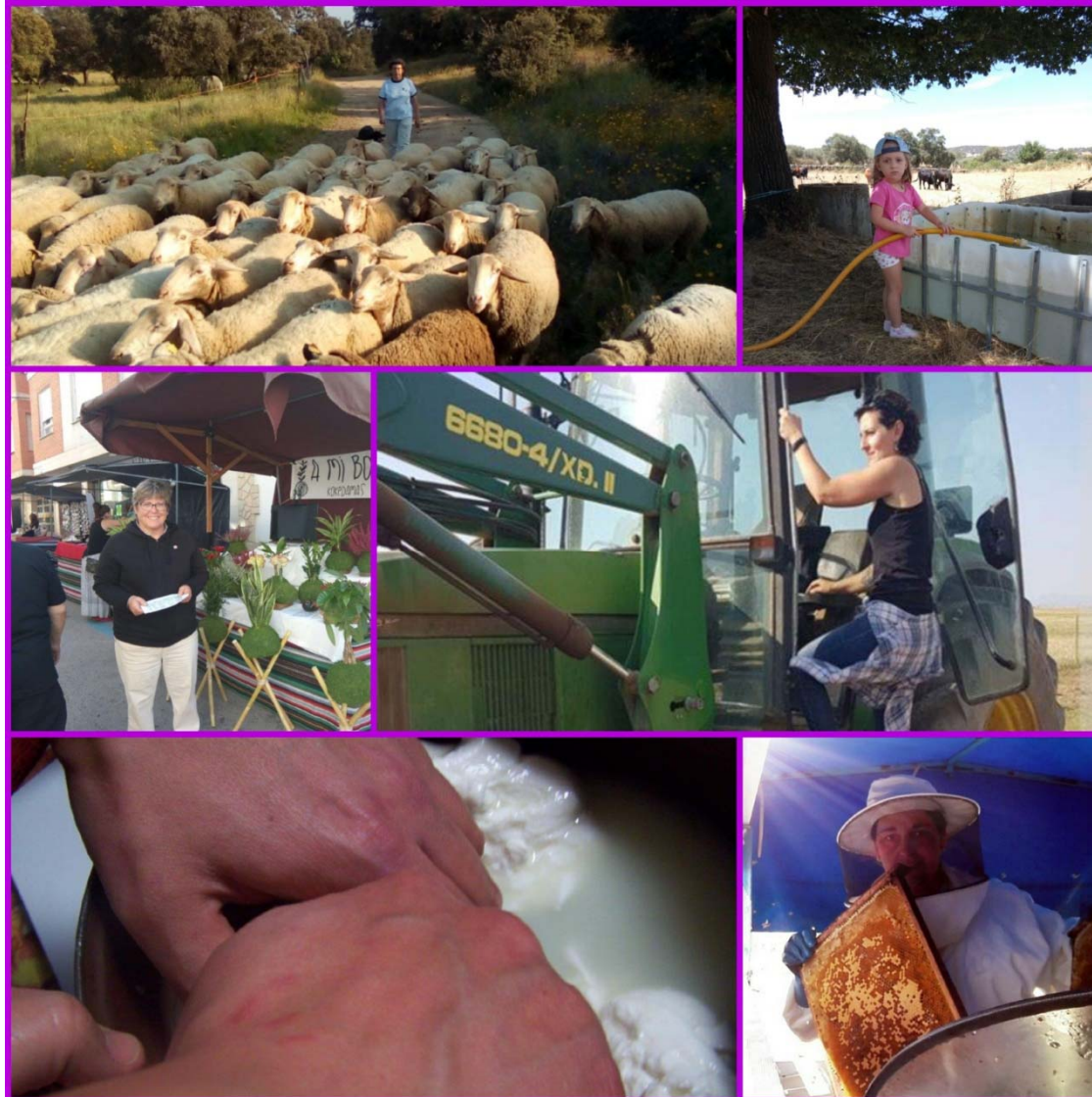

¡Gracias!

#ConamaLocalToledo