



Un movimiento de personas
restaurando un territorio



23 de Noviembre
Elvira Marín Irigaray
elvira.marin@alvela.es



El Altiplano Estepario

1 millón de ha

100.000 ha almendro seco

50.000 certificado eco

200.000 habitantes

78 municipios

4 parques naturales

Clima semiárido estepario



RETOS

- ✓ Monocultivo de almendro
- ✓ Erosión
- ✓ Pérdida de suelo
- ✓ Falta de m.o. suelo
- ✓ Pérdida de biodiversidad
- ✓ Desarrollo de cultivos intensivos y macrogranjas
- ✓ Falta de oportunidades
- ✓ Despoblamiento





Retorno natural

A través de la restauración y cuidado del suelo, de un uso sostenible del agua, la diversificación de cultivos y la mejora de la biodiversidad; contaremos con ecosistemas restaurados en montes y espacios agrícolas.



Retorno económico

A través de un manejo agrícola regenerativo, la transformación y comercialización de nuestros productos a través de la creación de canales cortos, conseguimos que el valor añadido se quede en el territorio; fortaleciendo su economía y generando oportunidades laborales a diversos profesionales. Una alineación entre ecología y economía que nos dirige a la economía del bien común.



Retorno de la inspiración

Un territorio con nuevas oportunidades favorece el sentimiento de orgullo por participar en una comunidad concienciada con su entorno y que quiere ser ejemplo para otras comunidades y personas.



Retorno social

A través de la creación de empleo y redes que fomenten el apoyo mutuo y las sinergias entre personas y entidades, se fomentará la actividad social, se fortalecerá el tejido educativo y cultural, y mejorará la calidad de vida y el bienestar en nuestros pueblos, evitando el despoblamiento rural.



Zona natural

Es la zona no cultivada, donde se desarrollan los proyectos de restauración integral de ecosistemas.

Zona agrícola

Zona productiva en la que se desarrolla un agroecosistema productivo que integre la producción de alimentos saludables en equilibrio con la naturaleza a través de técnicas agrícolas regenerativas de suelo y paisaje.

Zona Económica

Zona urbana en la que se generan los servicios esenciales y se transforman y comercializan los productos agrícolas con valor añadido.

20

Años

Una visión a largo plazo es fundamental, ya que la restauración del paisaje tarda hasta una generación.

Convertir el Altiplano Estepario en una región próspera con una economía más fuerte y rica en biodiversidad y recursos naturales.



Trabajamos en 4 líneas de acción



Restauración de zonas naturales



Inspiración



Transición hacia la agricultura regenerativa



Desarrollo de casos de negocio 4retornos

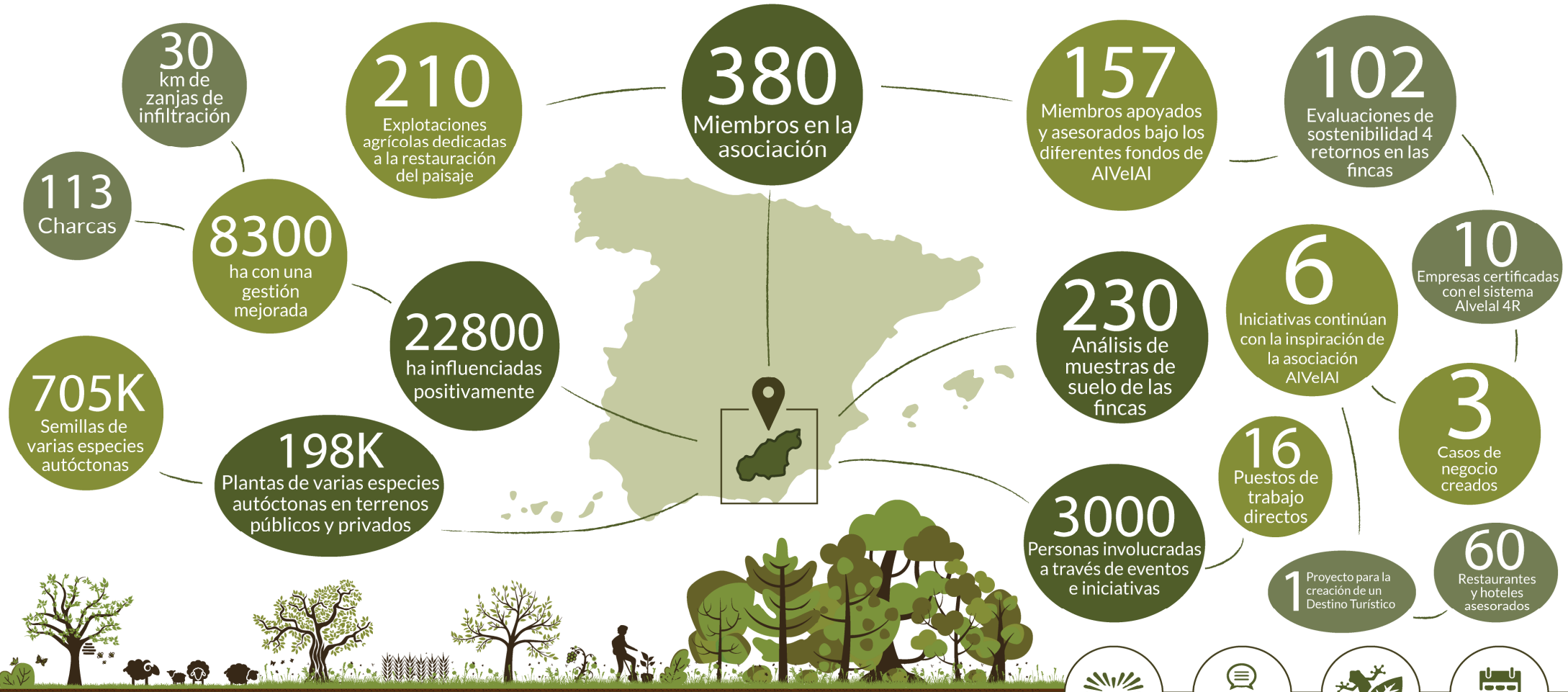

aland FUNDACIÓN PARA LA RESTAURACIÓN DEL PAISAJE

MONITORIZACIÓN DE DATOS EN 2021: ASOCIACIÓN ALVELAL



La Almendrehesa

El cordero Segureño autóctono

- Airea y fertiliza los suelos
- Corta la hierba
- Come la cáscara de almendra

Carne ecológica
Lana orgánica
Piel ecológica
Leche y derivados

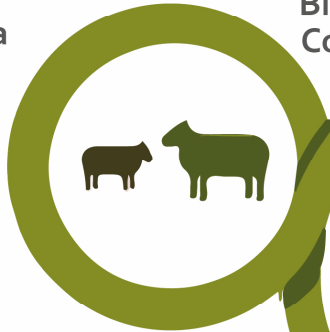

Cultivos leñosos ecológicos
de secano intercalados
con árboles autóctonos

Crean un hábitat para
la biodiversidad

Frutos y derivados
Biomasa
Compost



Plantas aromáticas

- Previenen la erosión
- Facilitan la diversidad de insectos

Plantas medicinales
Esencias ecológicas



Las abejas

Fomentan la polinización
y producen miel
ecológica de alta
calidad y otros
productos

Miel ecológica
Polen, jalea real, cera



Polinizadores
Funcionan como
puentes entre la zona
natural y la zona mixta



Un paso más allá de la
agricultura ecológica con
capacidad de restauración
del territorio a gran escala

La Agricultura Regenerativa como herramienta de restauración

- I. Frenar la erosión y la pérdida de suelo.
- II. Capturar CO2 de la atmósfera
- III. Mejorar el suelo.
- IV. Incrementar la biodiversidad



La Agricultura Regenerativa como herramienta de restauración

SUELO

Compost

Cubierta Vegetal

Acolchado

Integración del Ganado

BIODIVERSIDAD

Setos de Biodiversidad

Islas y franjas de vegetación

Diversificación de cultivos Creación de puntos para la biodiversidad: colmenas, estanques y hoteles de insectos

AGUA

Charcas

Swales

Plantación en línea clave



La Agricultura Regenerativa como herramienta de restauración

- ✓ Acompañamiento a agricultor@s en la transición hacia la Agr Reg
- ✓ Asesoramiento personalizado
- ✓ Analítica de suelo
- ✓ Evaluación de Finca
- ✓ Fondos: Semilla – Setos – Invierto en paisaje – Infraestructuras verdes
- ✓ Banco de Maquinaria Compartida
- ✓ Ingreso extra para agricultor@s: carbono? Servicios ecosistémicos?
- ✓ Cómo hacer que haya más Agricultores haciendo Agr Reg: Cambio sistémico – Manifiesto TR
- ✓ Mapa de Fincas Regenerativas –AAR – Consenso Requisitos

¿Cómo conseguir que más agricultores/as y ganaderos/as se unan al movimiento?

- ✓ Ingreso extra para agricultor@s: carbono? Servicios ecosistémicos?
- ✓ Colaboración en red: Mapa de Fincas Regenerativas –AAR – Consenso Requisitos
- ✓ Creación de ejemplos
- ✓ Cambio sistémico – Manifiesto TR
- ✓ Certificación?

Un movimiento de personas
regenerando un territorio

Gracias!

Elvira Marín Irigaray
Coordinadora de la Asociación AlVelAl
elvira.marin@alvelal.es

