



# EL PROYECTO DE DESARROLLO COMUNITARIO DE EL ROYO (PRODECOER)

Pedro Agustín Medrano Ceña.

Asociación para la Promoción Territorial de El Rojo (APROTER)

#CONAMA2022

**CONAMA2022**



PALACIO MUNICIPAL  
DE IFEMA, MADRID

CONAMA2022.ORG

# Índice

---

- 01** Antecedentes
- 02** Estrategia
- 03** Estado de desarrollo
- 04** Retos pendientes



# 01 ANTECEDENTES

Está claro que algo pasó en nuestra tierra; lo triste es que sigue ocurriendo



Sin embargo, la realidad era otra:

Modelo productivo actual de la comarca excesivamente dependiente de la madera y de la ganadería subvencionada por la PAC

Población a 11/02/21 del municipio  
**COVALEDA** (Covaleda - Gorka)  
 Total: 1.621 - Hombres: 841 - Mujeres: 780

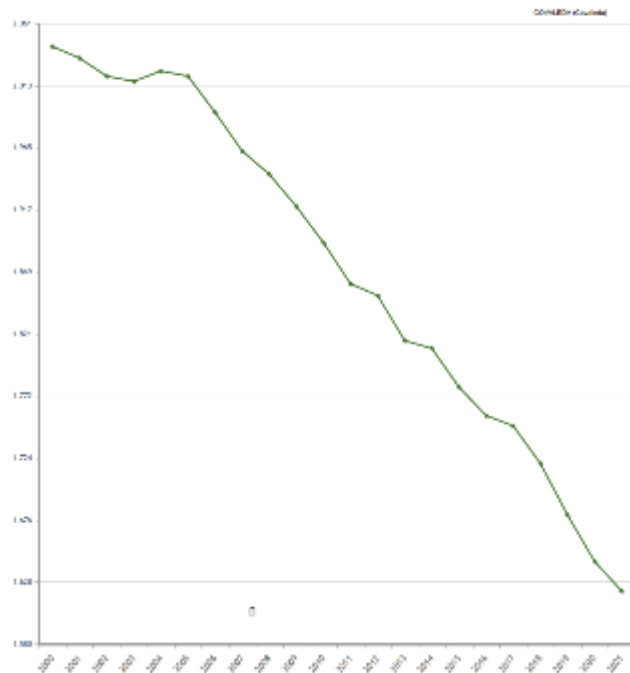

Población a 11/02/21 del municipio  
**DURUELO DE LA SIERRA** (Duruelo de la Sierra - Gorka)  
 Total: 1.088 - Hombres: 583 - Mujeres: 505

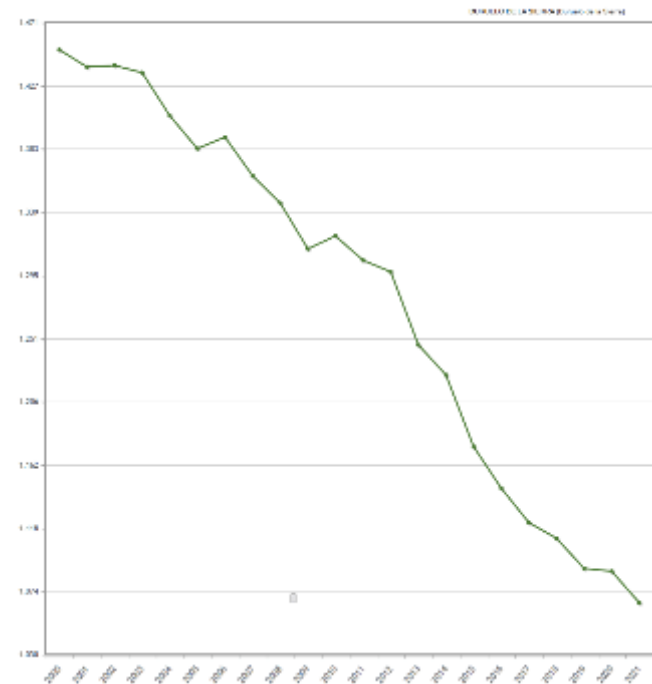

¿Cómo es posible?:

**Porque si quieres vivir en un pueblo existe un extenso abanico de oportunidades esperándote:**

- Apicultura
- Trufa
- Resina
- Frutos del bosque
- Frutales de montaña
- Trabajos forestales
- Ganadería extensiva
- Educación ambiental
- Guías micológicas



De las palabras a los hechos:



El Royo (Soria); 5 localidades y 270 habitantes; <2,2 hab/Km<sup>2</sup>; Red Natura 2000; entre 1.100 y 2.000 m.s.n.m.; entorno forestal y de ganadería extensiva.



# 02 ESTRATEGIA



## Nuestros objetivos:

- Proyecto claro y tangible de lucha contra la despoblación
- Modelos de alto valor: que con poca tierra se pueda vivir
- Modelos de desarrollo adaptados a la altura
- Desarrollo ligado a conservación y a la recuperación ambiental
- Emprendimiento colectivo



*El objetivo de PRODECOER es diversificar el modelo productivo actual de la comarca generando oportunidades de empleo entorno a la agroecología, concretamente tratando de potenciar la capacidad que los espacios forestales tienen para producir alimentos saludables.*

# ¿Por dónde empezamos?

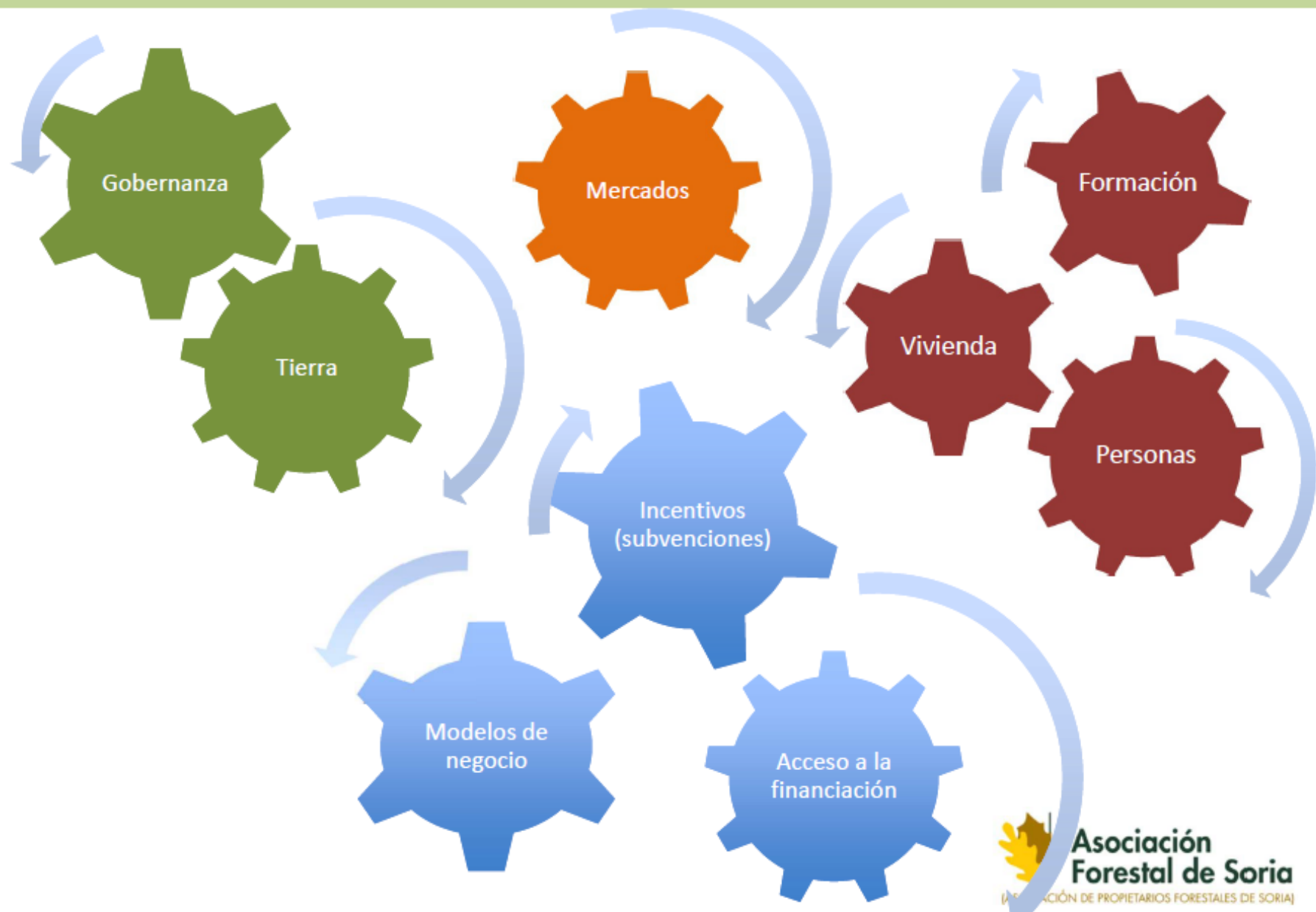

**03**

**ESTADO DE DESARROLLO**

Tierra:

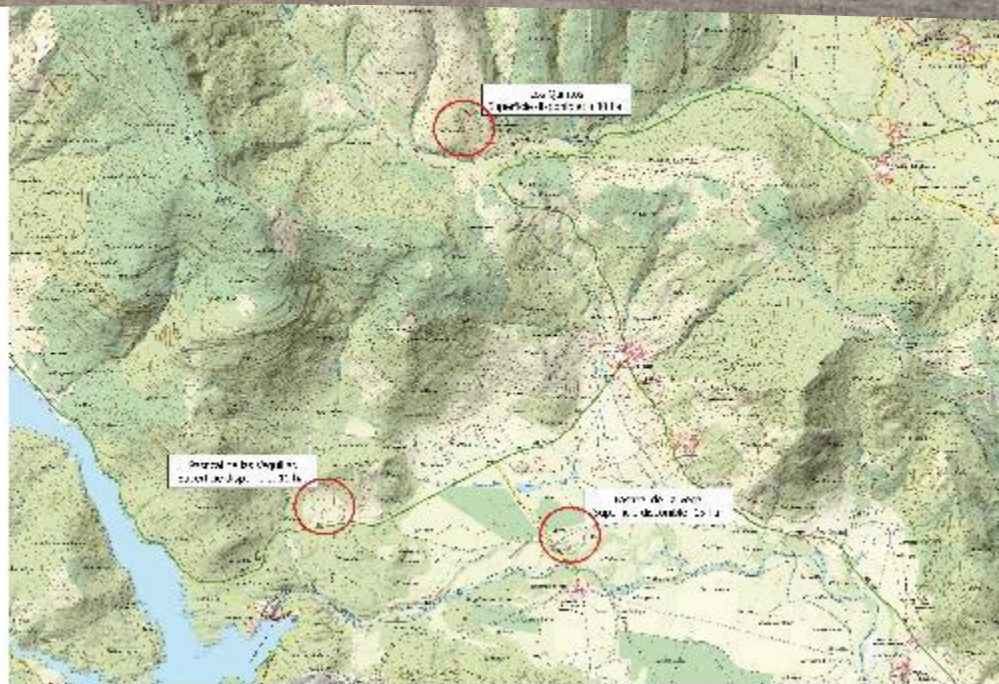



Mercados:



**Somos  
productores  
ecológicos:**

- ❖ Todas las familias vinculadas al proyecto somos productores ecológicos reconocidos por la Junta de Castilla y León.
- ❖ A través de la marca BosqueSoria proporcionamos alimentos de la máxima calidad nutritiva, obtenidos por procesos que favorecen el medio ambiente y la salud, a la vez que buscamos revertir el proceso despoblador.

## Gobernanza:

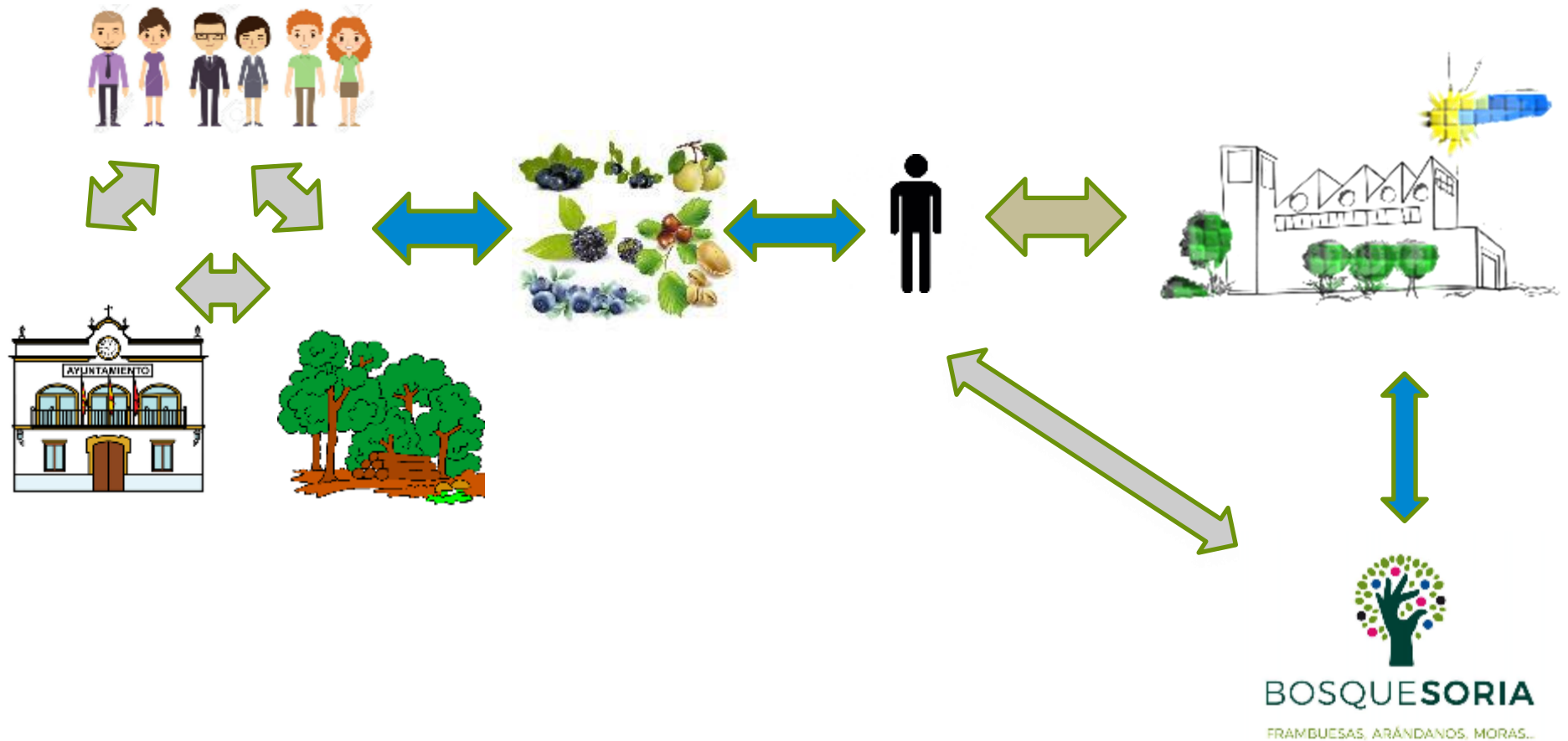

**04**

**RETOS PENDIENTES**



## Creación de un obrador compartido para productos agroalimentarios de naturaleza forestal

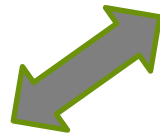
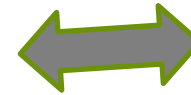
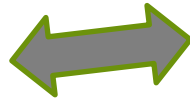

Fundación Biodiversidad



**Carasso**  
Daniel & Nina

**asopiva.**  
MELIPALMAYANAYAS 1136 51 24

# ¡Gracias!

Pedro Agustín Medrano Ceña  
admin@bosquesoria.es

