LA ESTRATEGIA AGROALIMENTARIA DE VITORIA-GASTEIZ Y SU PLAN DE ACCIÓN: ORIGEN Y SITUACIÓN ACTUAL

María de Santiago López de Uralde
Centro de Estudios Ambientales del Ayuntamiento de Vitoria-Gasteiz
ST-14 Hacia una estrategia agroalimentaria local
#CONAMA2022

CONAMA2022
21 NOV / 24 NOV
PALACIO MUNICIPAL DE IFEMA, MADRID
CONAMA2022.ORG

Índice

01 Marco territorial y teórico de Vitoria-Gasteiz

02 Origen de la estrategia

03 Plan de acción 2017-2025

04 Retos y oportunidades

05 Futuro plan de acción

01 MARCO TERRITORIAL DE VITORIA-GASTEIZ

1.1. MARCO TERRITORIAL DE VITORIA-GASTEIZ

- Euskadi - Araba/Álava
- Población: 254.000 (2021)
- Superficie: 276 km^2
- Densidad: 920 hab / km^2
- PIB per cápita: 36.268 €
- % Actividad económica:
  - Servicios: 67,5%
  - Industria 27,3%
  - Construcción: 5%
  - Sector primario: 0,2%

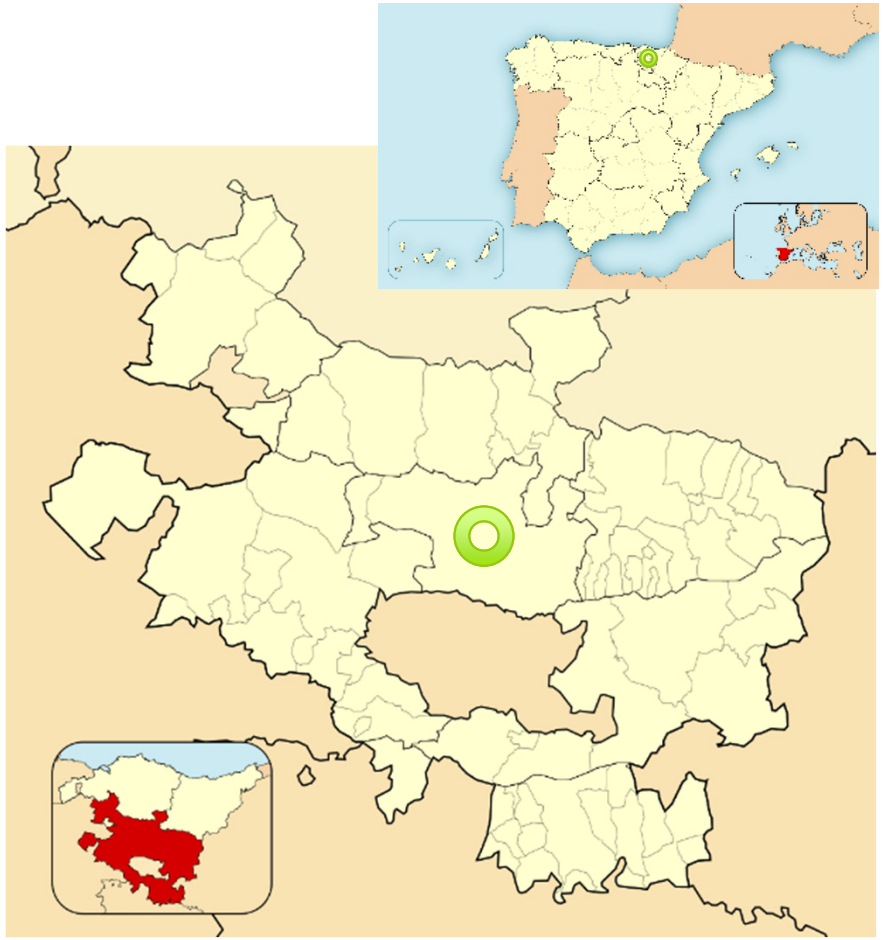

Distribución de usos del suelo en el municipio	*Sup. (ha)*	*%*
Forestal	11.331	41,0
Suelo agrícola	10.781	39,0
Ríos, lagos y zonas húmedas	160	0,6
Parques	1.165	4,2
Tejido urbano	1.671	6,0
Infraestructuras	2.396	8,7
Otros	126	0,5

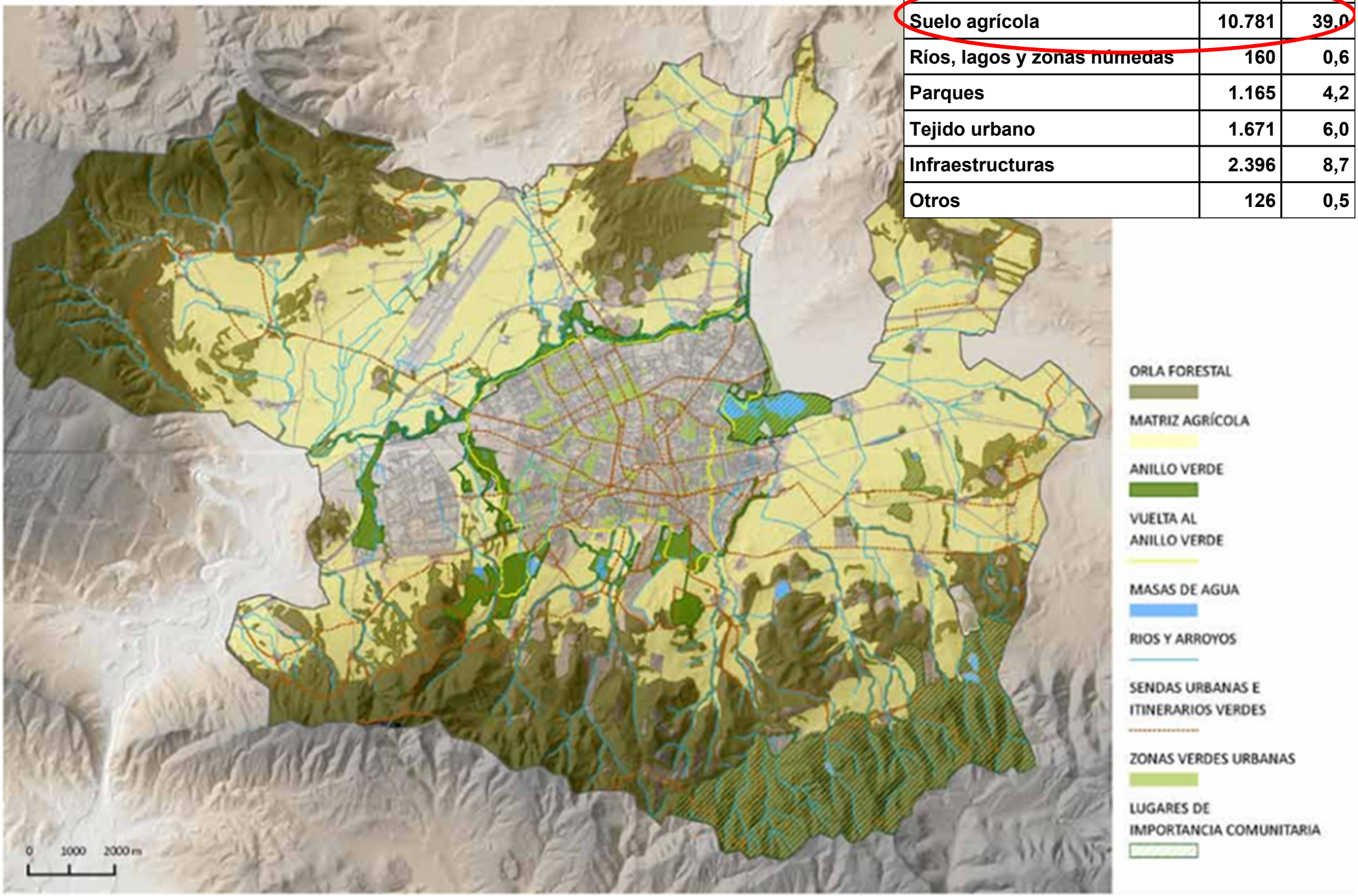

02 ORIGEN DE LA ESTRATEGIA AGROALIMENTARIA LOCAL

2. ORIGEN DE LA ESTRATEGIA AGROALIMENTARIA LOCAL

2012	Manifiesto «VG por un sistema agroalimentario sostenible»
2014	Pleno Municipal 28 marzo - Unanimidad: Plan de Agroalimentación
2015	Gea21 & IGI-CEA – Análisis preliminar
2016	Proceso participativo «*Bases para la construcción de un sistema agroalimentario sostenible para VG*»
2017	Adhesión al Pacto de Milán de Política Alimentaria Urbana Plan de Acción Municipal 2017 – 2025

03 PLAN DE ACCIÓN 2017-2025

3. PLAN DE ACCIÓN 2017-2025

- Comedores ecológicos en las escuelas infantiles municipales
- Celebración anual del Encuentro Cívico Alimentario
- Proyecto Basaldea para la promoción de la agricultura ecológica
- Programa de horticultura urbana
- Proyecto para la recuperación de variedades agrícolas tradicionales

COMEDORES ECOLÓGICOS EN LAS ESCUELAS INFANTILES MUNICIPALES

ENCUENTRO CÍVICO ALIMENTARIO

Basaldea
Nekazaritza ekologikoko enpresen zentroa
Centro de empresas agroecológicas

BASALDEA
Basaldea

04 RETOS Y OPORTUNIDADES

4. RETOS Y OPORTUNIDADES

- Producción poco diversificada - cereal y cultivos industriales. Exportación.
- Agricultor local:
    - Convencional, masculino
    - Alta edad media
    - No hay relevo generacional
- 1% de superficie en ecológico.
- Causas:
    - Sector no atractivo
    - Dificultad para acceder a la tierra
    - Barreras administrativas para emprendedores del primer sector
    - Normativa municipal limitante para el sector primario (PGOU)

4. RETOS Y OPORTUNIDADES

- Sector alimentario : 25% de la energía consumida en la UE
- Agricultura: 10,3% de las emisiones de EU
- Alimentación: 17% de las emisiones domésticas
- Fósforo:
    - Límite planetario per cápita: 0,89 kg P / año
    - Álava per cápita: 5,32 kg P / año (+591%)
    - Recuperación (potencial / real) 83% / 7.4%
- Nitrógeno:
    - Límite planetario per cápita: 8,9 kg N /año
    - Álava central: 35,52 kg N / año (+399,1%)
    - Recuperación (potencial / real) 49% / 3,4%

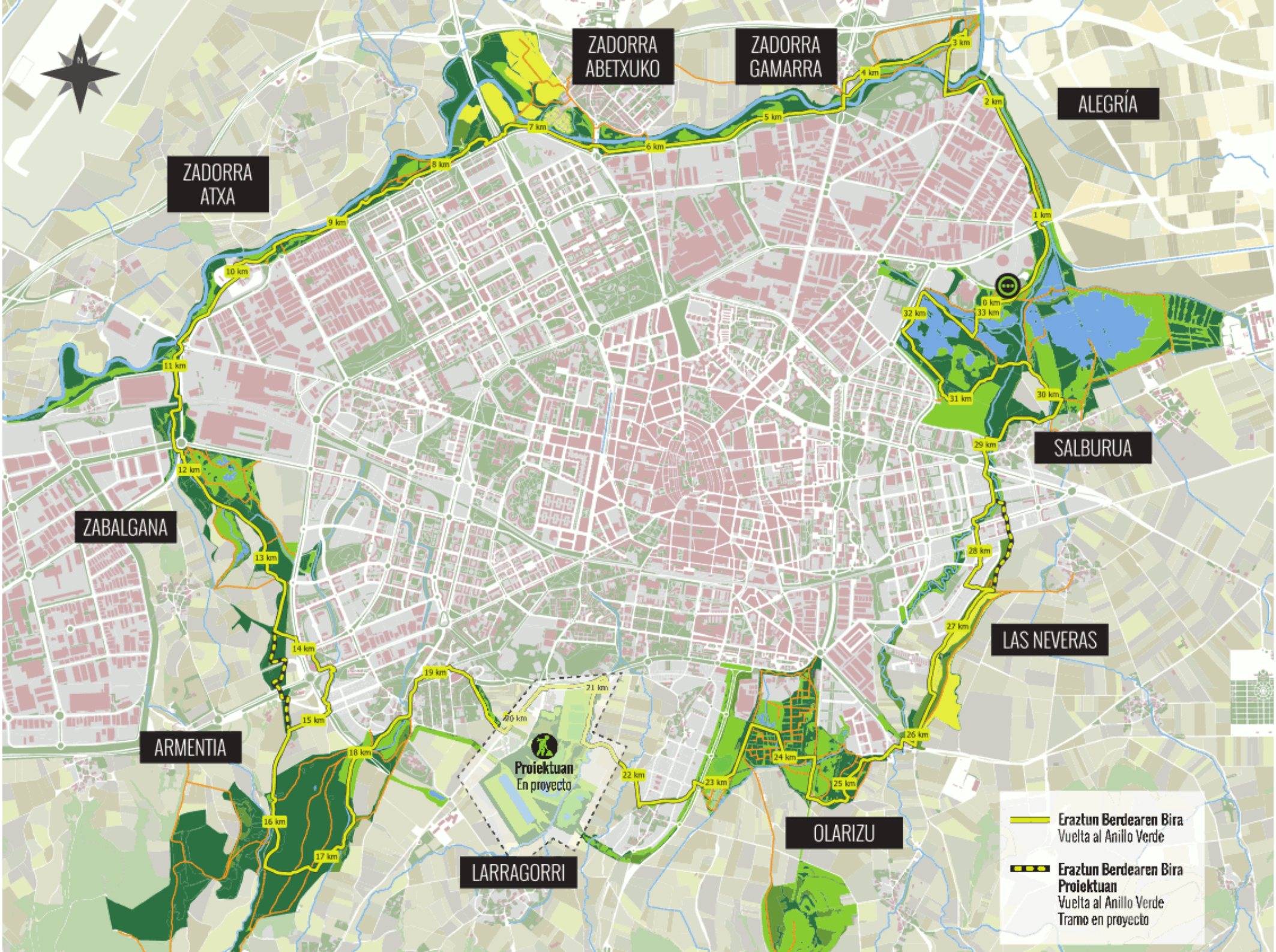
ZADORRA ABETXUKO
ZADORRA GAMARRA
ALEGRÍA
ZADORRA ATXA
SALBURUA
ZABALGANA
LAS NEVERAS
ARMENTIA
LARRAGORRI
OLARIZU
Proiektuan
En proyecto
0 km
1 km
2 km
3 km
4 km
5 km
6 km
7 km
8 km
9 km
10 km
11 km
12 km
13 km
14 km
15 km
16 km
17 km
18 km
19 km
20 km
21 km
22 km
23 km
24 km
25 km
26 km
27 km
28 km
29 km
30 km
31 km
32 km
33 km
Eraztun Berdearen Bira
Vuelta al Anillo Verde
Eraztun Berdearen Bira
Proiektuan
Vuelta al Anillo Verde
Tramo en proyecto

4. RETOS Y OPORTUNIDADES

- Compra pública de producto alimenticio
- Aligerar las limitaciones normativas municipales para la práctica agrícola
- Conservación y regeneración del suelo fértil

Atraer nuevos productores al sector agroecológico

05 PLAN DE ACCIÓN PARA UN SISTEMA AGROALIMENTARIO TERRITORIALIZADO

5. PLAN DE ACCIÓN PARA UN SISTEMA AGROALIMENTARIO TERRITORIALIZADO

2012	Manifiesto «VG por un sistema agroalimentario sostenible»
2014	Pleno Municipal 28 marzo - Unanimidad: Plan de Agroalimentación
2015	Gea21 & IGI-CEA – Análisis preliminar
2016	Proceso participativo «*Bases para la construcción de un sistema agroalimentario sostenible para VG*»
2017	Adhesión al Pacto de Milán de Política Alimentaria Urbana Plan de Acción Municipal 2017 – 2025
2021	Declaración de Glasgow sobre la alimentación y el clima Pleno Municipal 18 junio - Acuerdo para la revisión del Plan
2022	Reto de Barcelona por la Buena Alimentación y el Clima

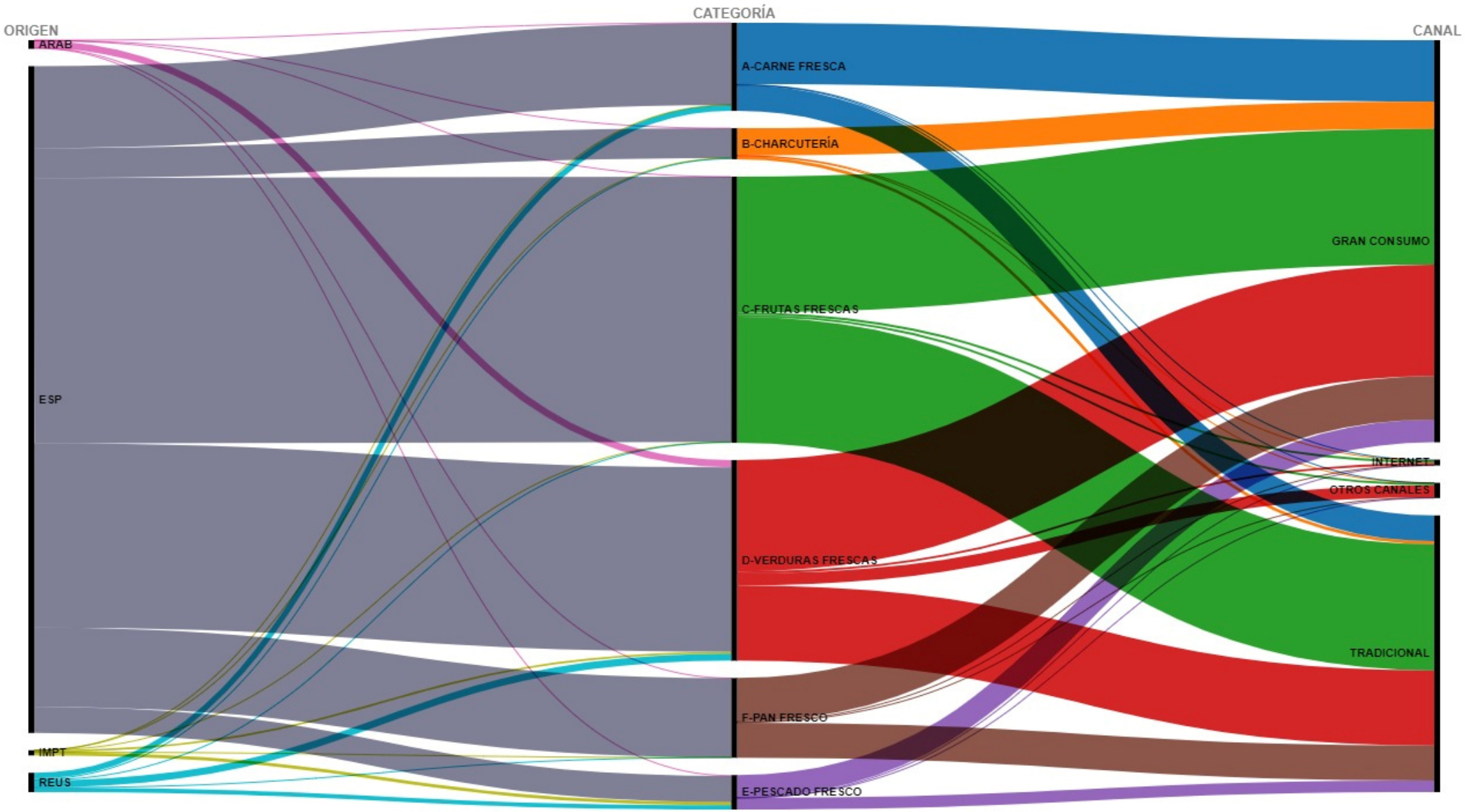

Estudio de CITY FOOD FLOWS (flujos de la cadena agroalimentaria) en el término municipal de Vitoria-Gasteiz

5. PLAN DE ACCIÓN PARA UN SISTEMA AGROALIMENTARIO TERRITORIALIZADO

- En proceso de actualización de la estrategia agroalimentaria local

- Basado en el principio de autosuficiencia conectada:
  - Autosuficiente: opera bajo mercados locales y tiene eficiencia metabólica (ambiental)
  - Contactado: opera en mercados globales con gran eficiencia operativa (económica)

- Objetivos de innovación:
  - Producción: modelos productivos que garanticen rentabilidad y condiciones de trabajo dignas
  - Formación: completar el itinerario formativo
  - Comercialización: modelos de comercialización de producto local en el mercado local con trazabilidad ampliada
  - Cambio climático: monitorización del secuestro de carbono

Eskerrik asko!

María de Santiago
mdesantiago@vitoria-gasteiz.org