

Congreso Nacional del Medio Ambiente
Madrid del 31 de mayo al 03 de junio de 2021

CONCIENCIA GEOESPACIAL PARA UNA INDUSTRIA SOSTENIBLE Y PRÓSPERA



Adriana Rangel Sotter
ST.52
#conama2020





MISIÓN

CREAR TECNOLOGÍA ÚTIL
y APOYAR A NUESTROS USUARIOS

2,983,107
526,180
12,265,771

35

2,983,107



CONAMA 2020

Congreso Nacional del Medio Ambiente. #Conama2020



INNOVACIÓN

Apostamos por la máxima innovación tecnológica en los sistemas de información, comunicaciones y telecontrol

[INICIO](#) / [SOSTENIBILIDAD](#) / [INNOVACIÓN](#) / [SISTEMA VIGÍA](#) / [MAPA VIGÍA](#)

SISTEMA VIGÍA

Los datos de este mapa se actualizan cada martes y viernes. Fecha de la última actualización: 14/05/2021.

Nota: En periodos de lluvia, los resultados en el agua residual pueden verse afectados por la dilución de las aguas.

Canal de Isabel II

Indicador de evolución de SARS-CoV-2 en el agua residual

+ -

▼ Buscar dirección o lugar 🔍

🏠

CASTILLA - LA MANCHA



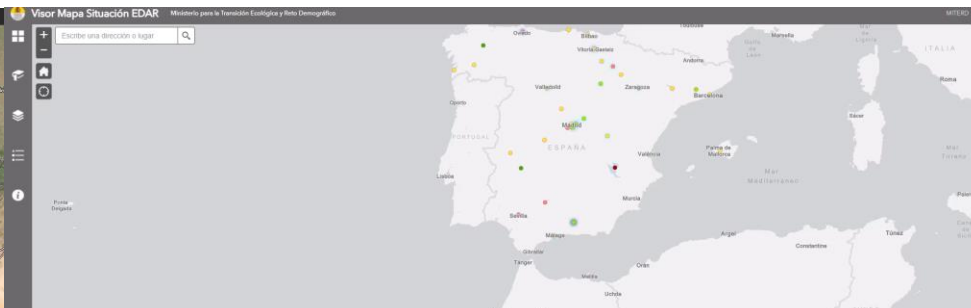

Cuadro de mando de evolución de EDAR
Ministerio para la Transición Ecológica y el Reto Demográfico

Comunidad Autónoma: Ver todas | Seleccione fecha: 02/05/2021 a 08/05/2021

- VATar COVID-19**
- EDAR: PINEDO 1
 - EDAR: DON BENITO-VA. DE LA SERENA
 - EDAR: LA GOLONDRINA
 - EDAR: GRANADA SUR
 - EDAR: REZA
 - EDAR: GUADALHORCE
 - EDAR: LA CHINA
 - EDAR: LA GAVIA
 - EDAR: TORREJÓN DE ARDOZ
 - EDAR: SAN JERÓNIMO
 - EDAR: TIJFEJA

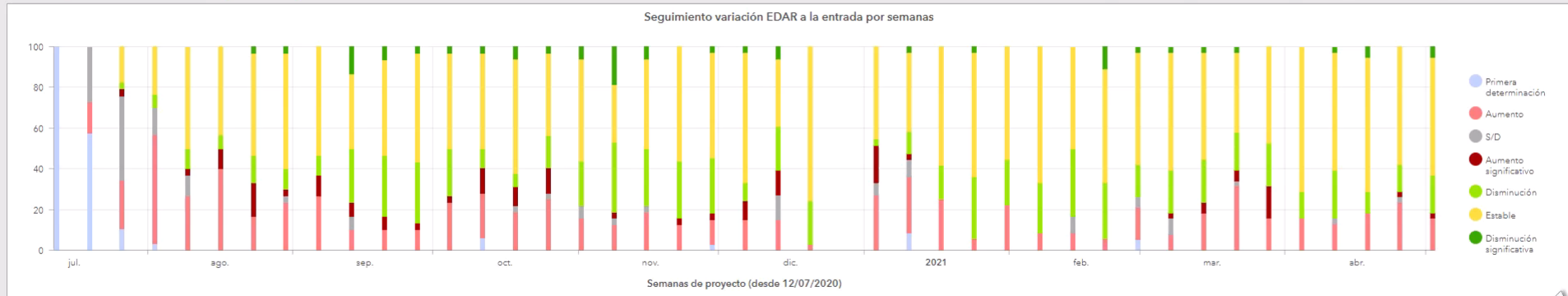
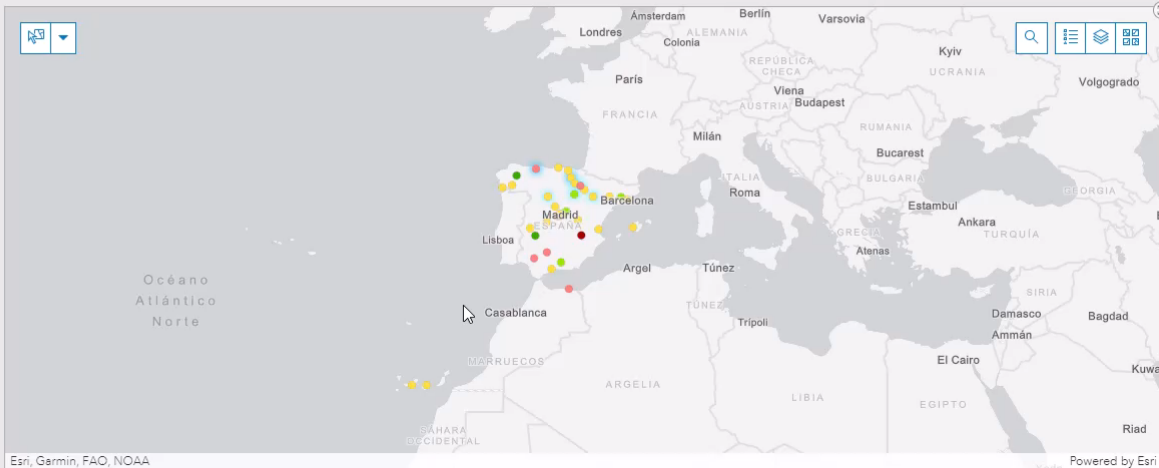
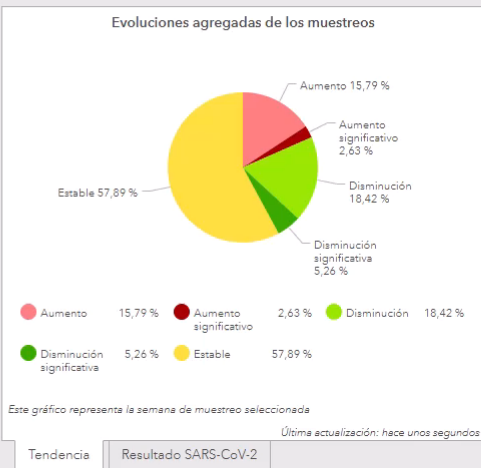

CONAMA 2020

Congreso Nacional del Medio Ambiente. #Conama2020



Portal GIS
Visor Operaciones

Filtro Operaciones Mantenimiento

- Supervisor
- Base
- Contratista
- Estado
- Importe
- Fecha Inicio Previsto
- Fecha Fin Previsto
- Fecha Inicio Real
- Fecha Fin Real
- Prioridad
- Tipo 1
- Nivel 1
- Nivel 2
- Nivel 3
- Tipo Red
- Plan
- Servicio Ejecutor
- Servicio Solicitante
- Fecha Adjudicacion

Defectos: 232,667

Operaciones Mantenimiento: 27,426

Operaciones Provisión Servicio: 12,104

Avisos: 2

Contratista Operaciones Mantenimiento

Contratista	Operaciones Mantenimiento
COBRA INSTALACIONES	~5,000
APPLUS NORCONTROL, S.L	~4,000
IGOTRON, S.A	~3,000



CENTRO DE TRANSFORMACION 36CSF7

OBJECTID	23481
Reglamento Aplicable	1982
Potencia Máxima Admisible (AA/AP)	250.00
Instalacion origen	10,201,159
Tipo de Segmentacion	C
Tipo de Centro	CT
Otras distribuidoras	N
Alto	2.60
Distrito	-1
Num suministros	

Zoom to

CONAMA 2020

Congreso Nacional del Medio Ambiente. #Conama2020

MINECO	Zonas blancas 5.952	Zonas blancas en pantalla 71
Scoring total 157.446,5	Media de scoring 2217,6	Scoring - Categoría media 7,3
Habitantes 131.685	Uds inmobiliarias 8.619	Viviendas 5.704
Empresas 228	Atención primaria 30	Centros educativos 2
Empleados 394.237.218	Sociedades 2	Bibliotecas 19
Facturación (€) 6.175.691.731,27		

Mostrando 1

Zona: 24175000600-2020-000002

Tipo de zona: Blanca NGA
Municipio: Valdefresno
Provincia: Leon
CCAA: Castilla y León

Población
Habitantes: 117
Unidades inmobiliarias: 131
Viviendas: 70

Servicios
Asociaciones y Sociedades: 0
Centros de atención primaria: 0
Centros educativos: 0
Bibliotecas: 1

Empresas
Nº de empresas: 6
Nº de empleados: 12
Ingresos: 1.050.177,87 €

Despoblación
Densidad: 0,11 Hab/Ha
Despoblación 2001-2018: 17,42 %

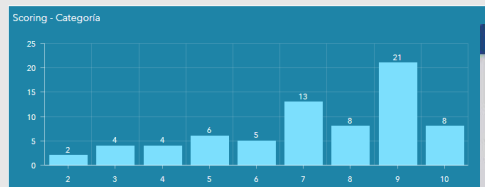

Zonas blancas y grises NGA para el año 2020

Ir a la consulta pública

Buscar dirección o lugar

Acerca de

La App Zonas Blancas y Grises sometidas a consulta pública para el año 2020 permite al usuario la exploración y descarga de datos.

A través de los widgets principales de la App se accede a las siguientes funcionalidades:

- Permite aplicar filtros predeterminados o crear personalizados.
- Acceso a la descarga de datos y generación de informes.
- Selección y exportación de datos junto a otras funcionalidades.

Para acceder al manual de la aplicación con información más detallada clicka en el siguiente enlace:

[Acceso al manual de uso de la app](#)

Instituto Geográfico Nacional, Esri, HERE, Garmin, FAO, NOAA, USGS | Instituto Geográfico

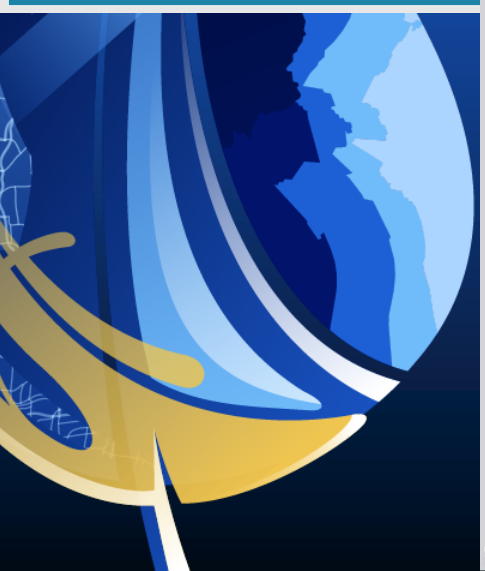

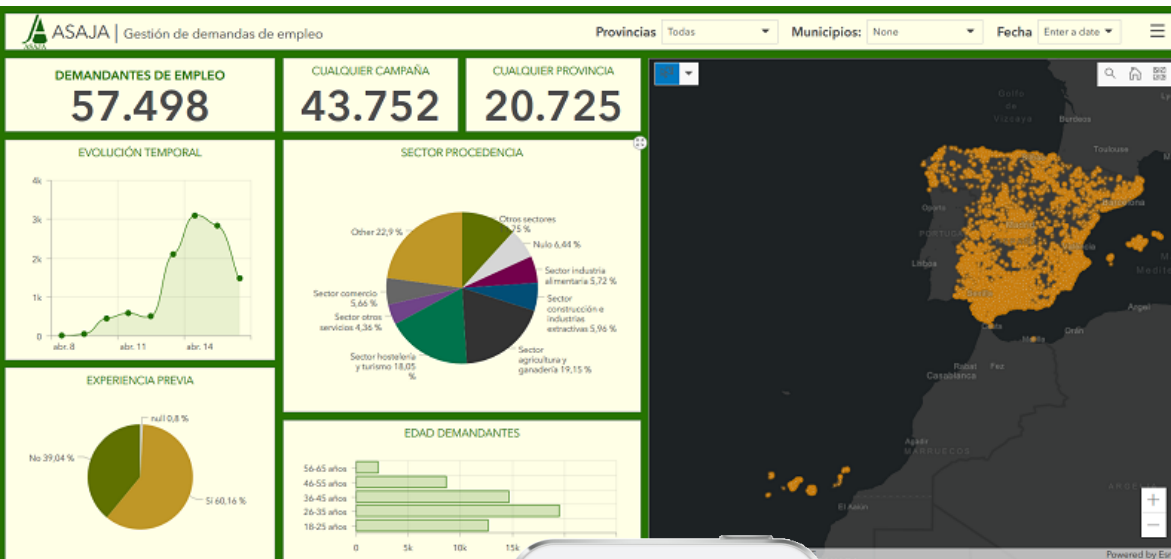

ASAJA Campañas agrícolas

Asociación Agraria Jóvenes Agricultores

En Asaja trabajamos para mejorar la eficacia del sector agrícola. Por ello ponemos a tu disposición este formulario en el que podrás dejarnos tus datos personales así como indicarnos tus campañas agrícolas preferentes.

Datos personales

Nombre:*

Apellidos:*

Edad:*
 Selecciona el rango de edad en el que te encuentras.

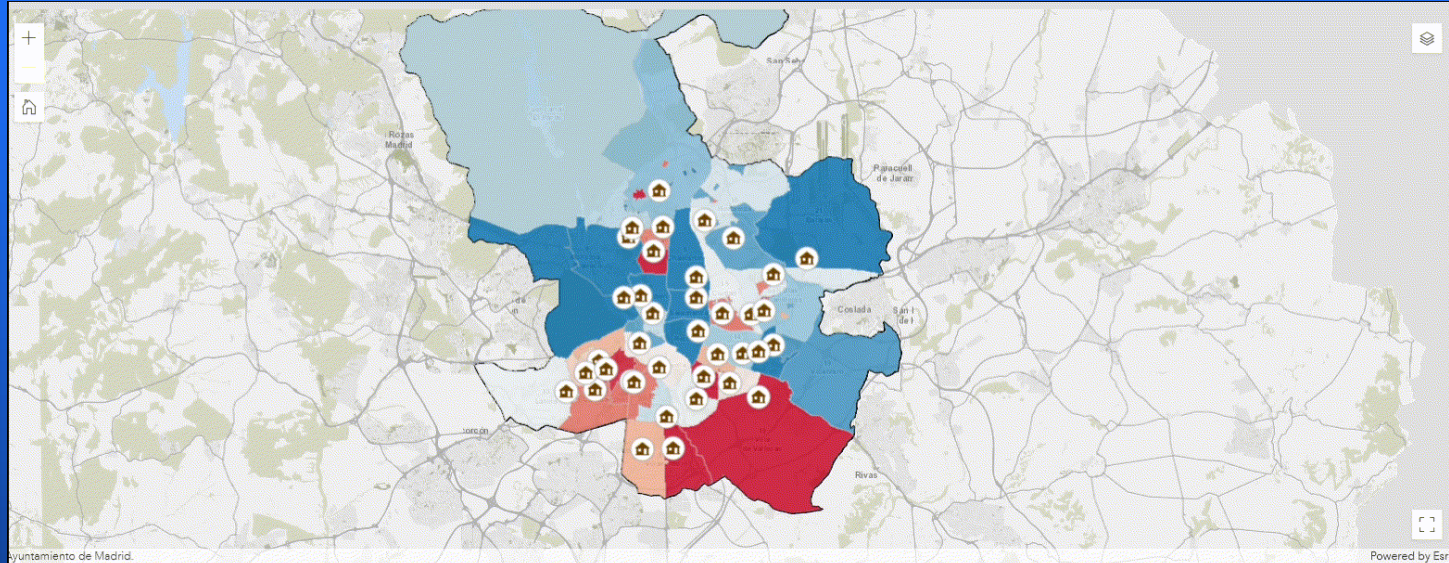
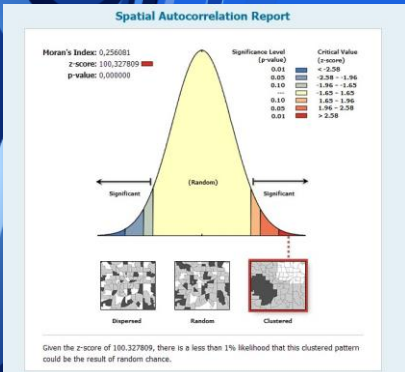

54.817
Total personas que han llamado y han podido ser geolocalizadas

39.717 Mujeres (72.5%)
2.159 Familias monoparentales (3.9%)

0,9 Media de menores por hogar
47 Edad Media

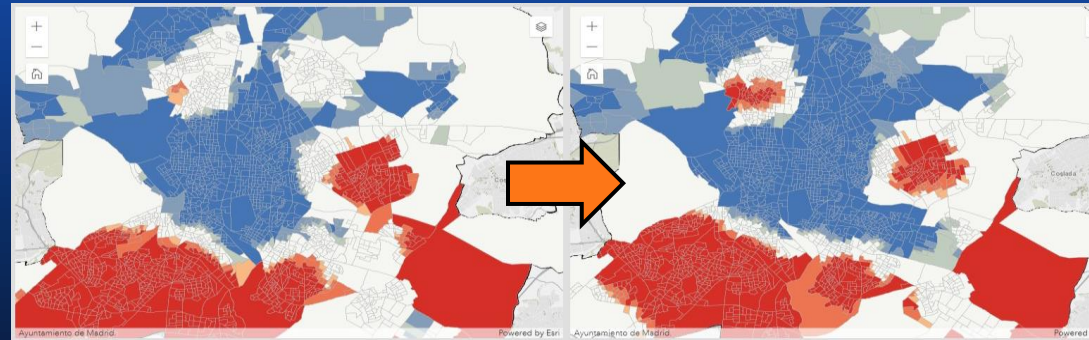
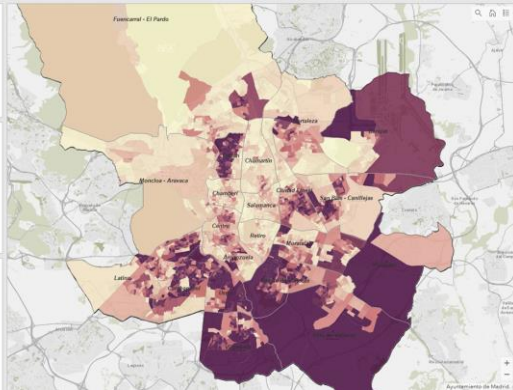

EL VALOR DE LA CONCIENCIA GEOESPACIAL

Planificación



Ejecución



Evaluación



Flujo de trabajo



Beneficios

Mejorar el acceso

Visualizar datos

Conectar a las personas con recursos

Mejorar toma de decisiones

Localice las áreas de servicio

Integrar múltiples fuentes de datos

Priorizar y orientar las intervenciones para lograr el máximo impacto

Comprender las redes sociales

Comunicar la información de una manera atractiva

Aumentar la calidad de los datos

Ser más eficiente

Utilizar datos para la estrategia



¡Gracias!

adriana.rangel@esri.es

[@Adriana_Rangel_ /in/adriana-rangel/](https://www.linkedin.com/in/adriana-rangel/)



[#conama2020](https://twitter.com/conama2020)