

Congreso Nacional del Medio Ambiente
Madrid del 26 al 29 de noviembre de 2018

PROYECTO LANJARÓN

Charo Saavedra
Bloque temático Ecodiseño
#conama2018



- 01** Lanjarón y One Planet One Health
- 02** Proyecto Lanjarón
- 03** Packaging sostenible
- 04** Littering marino
- 05** Carbon neutral



Lanjarón y One Planet One Health



NACE EN LAS CUMBRES
MÁS ALTAS DE LA PENÍNSULA:
PARQUE NATURAL Y NACIONAL
RESERVA DE LA BIOSFERA
POR LA UNESCO



1818
Comienzo de la explotación de aguas minerales en el municipio de Lanjarón.

1830
Comienzo de embotellado de las primeras aguas para uso de las agüetas, fuente de temperatura.

1878
Ceder licencia de explotación de la Explotación Local de Agua.

1950
Comienzo de la planta de Lanjarón en el Barrio de San Sebastián (primeras embotelladas en vidrio).

1967
Desarrollo de unidades Agua y Botellado de Lanjarón, S.A.

1982
Lanjarón pasa de PVC a PET en respuesta de su agua mineral natural.

1990
Construcción de la actual planta de Fuentesverdes.

1993
AGUAS DANONE
Agua de Lanjarón se integra en el Grupo DANONE. Desde 1994 Grupo Danone.

2011
Lanjarón lanza el primer embotellado con un 20% de plástico de origen vegetal.

2015
Lanjarón incorpora en toda la gama al menos un 25% de PET.

2017
Nace el Proyecto Lanjarón.

2018
Lanjarón celebra sus 200 años.

2017
Nace el Proyecto Lanjarón.

NUESTROS PRIMEROS 200 AÑOS DE PUREZA DE SIERRA NEVADA



Lanjarón y One Planet One Health

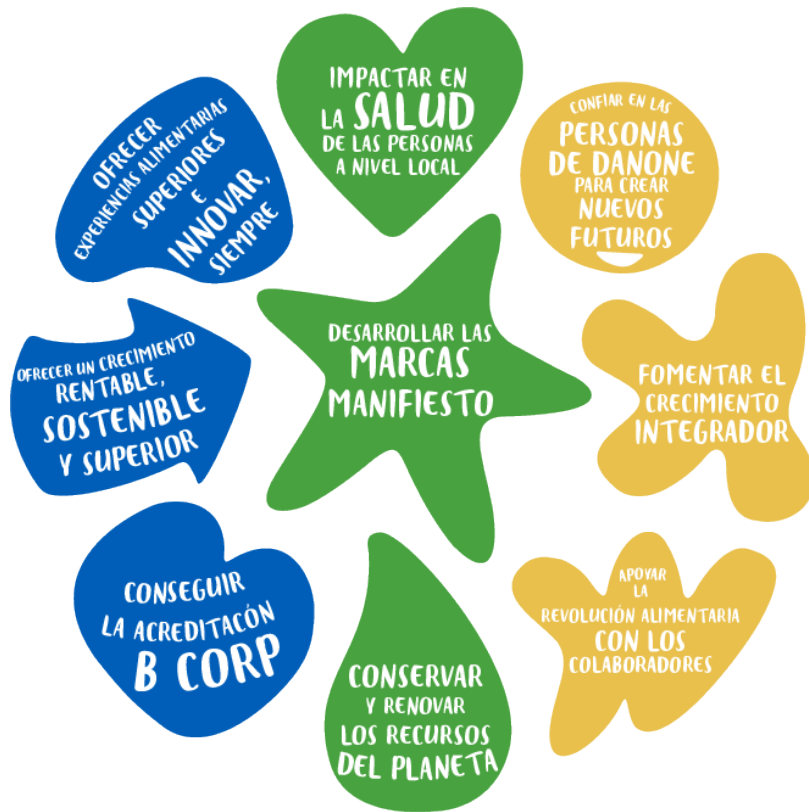

Ha reivindicado nuestra visión de la alimentación

“EN DANONE CREEMOS QUE CADA VEZ QUE COMEMOS Y BEBEMOS, ELEGIMOS EL MUNDO QUE QUEREMOS”



2015

Emmanuel Faber





Lanjarón y One Planet One Health

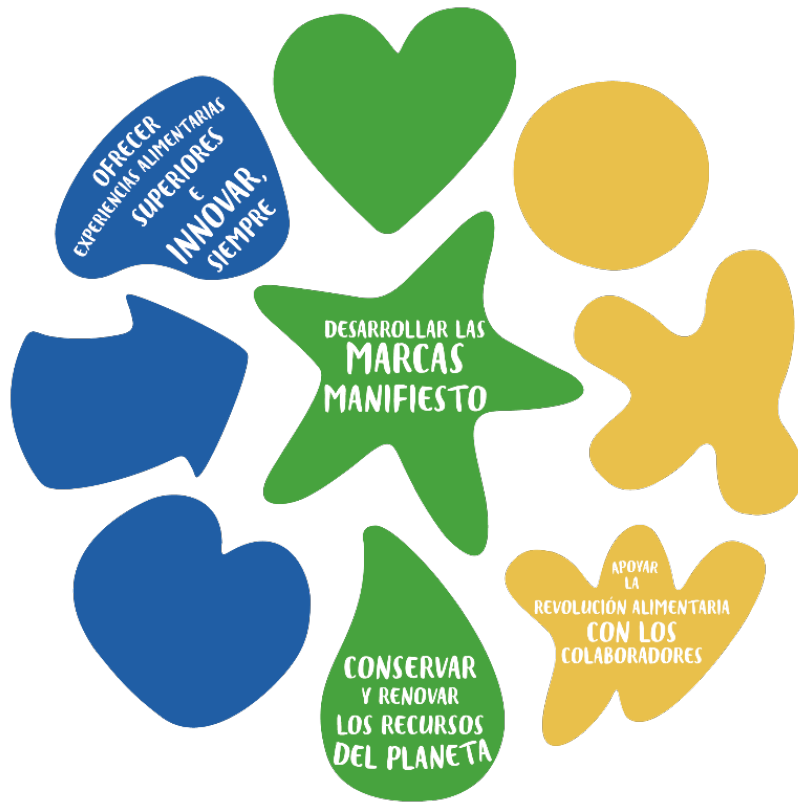

Ha reivindicado nuestra visión de la alimentación

“EN DANONE CREEMOS QUE CADA VEZ QUE COMEMOS Y BEBEMOS, ELEGIMOS EL MUNDO QUE QUEREMOS”



2015

Emmanuel Faber



2030
GOALS



Lanjarón y One Planet One Health

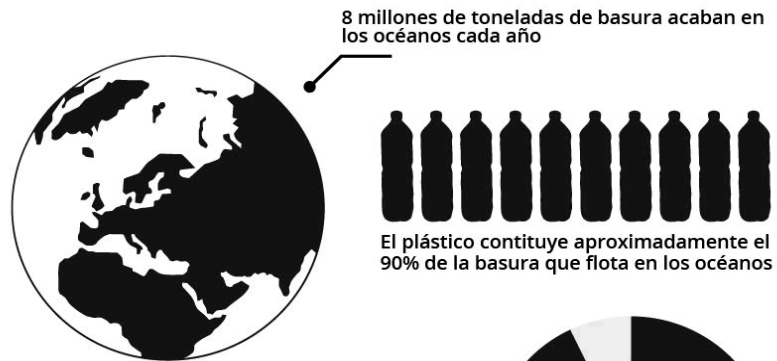

El 92,5% de las muertes de aves marinas se deben a la ingestas de plástico

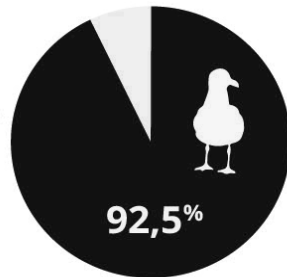

20% de la basura marina flota en la superficie de los océanos

Two small black bottle icons are positioned to the left of the percentage.

80% de los residuos permanecen en los fondos marinos

Four small black bottle icons are positioned to the left of the percentage.





Proyecto Lanjarón

PROYECTO





Proyecto Lanjarón



**PACKAGING
Sostenible**



**LITTERING
Marino**



**Carbono
NEUTRAL**



2 FASES DE PROYECTO



PACKAGING
Sostenible

Marzo
2017

LANZAMIENTO
○
BOTELLA
50% RPET



Junio
2018

RELANZAMIENTO
○
BOTELLA
100% RPET



 **100%** RECICLADA
RECICLABLE
CUANDO ME COMPRAS, COLABORAS CON
NUESTRO PROYECTO

 **100%**
DE MIS BENEFICIOS
FINANCIAN PROYECTOS
DE CONSERVACIÓN

PESO PREFORMA
-18%



Littering marino



LITTERING
Marino

PRESERVAR Y PROTEGER
LUCHA CONTRA
LITTERING

2 PROYECTOS DESDE LANZAMIENTO

2017

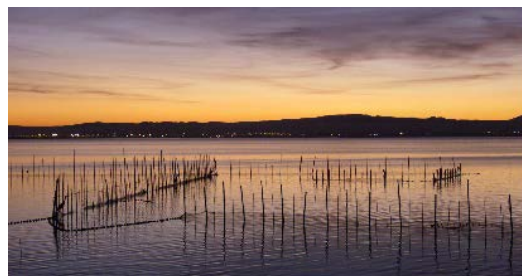

2018

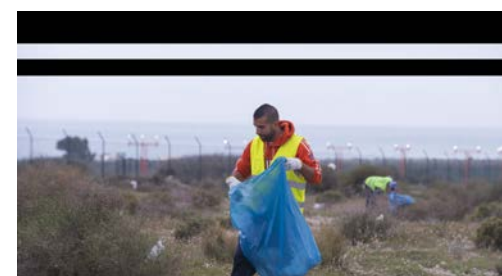



Littering marino



LITTERING
Marino

PRESERVAR Y PROTEGER
LUCHA CONTRA
LITTERING

2 PROYECTOS DESDE
LANZAMIENTO



+2,6tn
RECOGIDAS



Carbon Neutral



Carbon
NEUTRAL

0 EMISIONES CO2
CARBON TRUST





¡Gracias!

#conama2018