

Congreso Nacional del Medio Ambiente  
Madrid del 26 al 29 de noviembre de 2018

# SOSTENIBILIDAD EN EL CULTIVO DE TOMATE PARA SALSAS

Pedro Ruiz Rodríguez  
Aprovisionamiento sostenible  
#conama2018



Creación de valor compartido: para los accionistas y para la sociedad

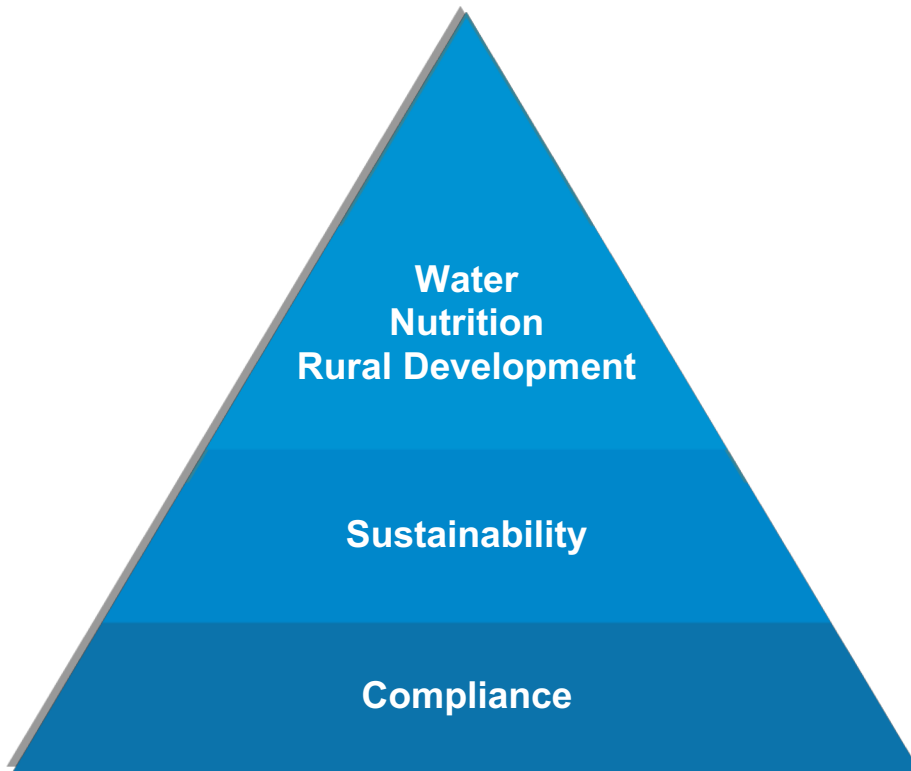



## Creación de valor compartido: para los accionistas y para la sociedad

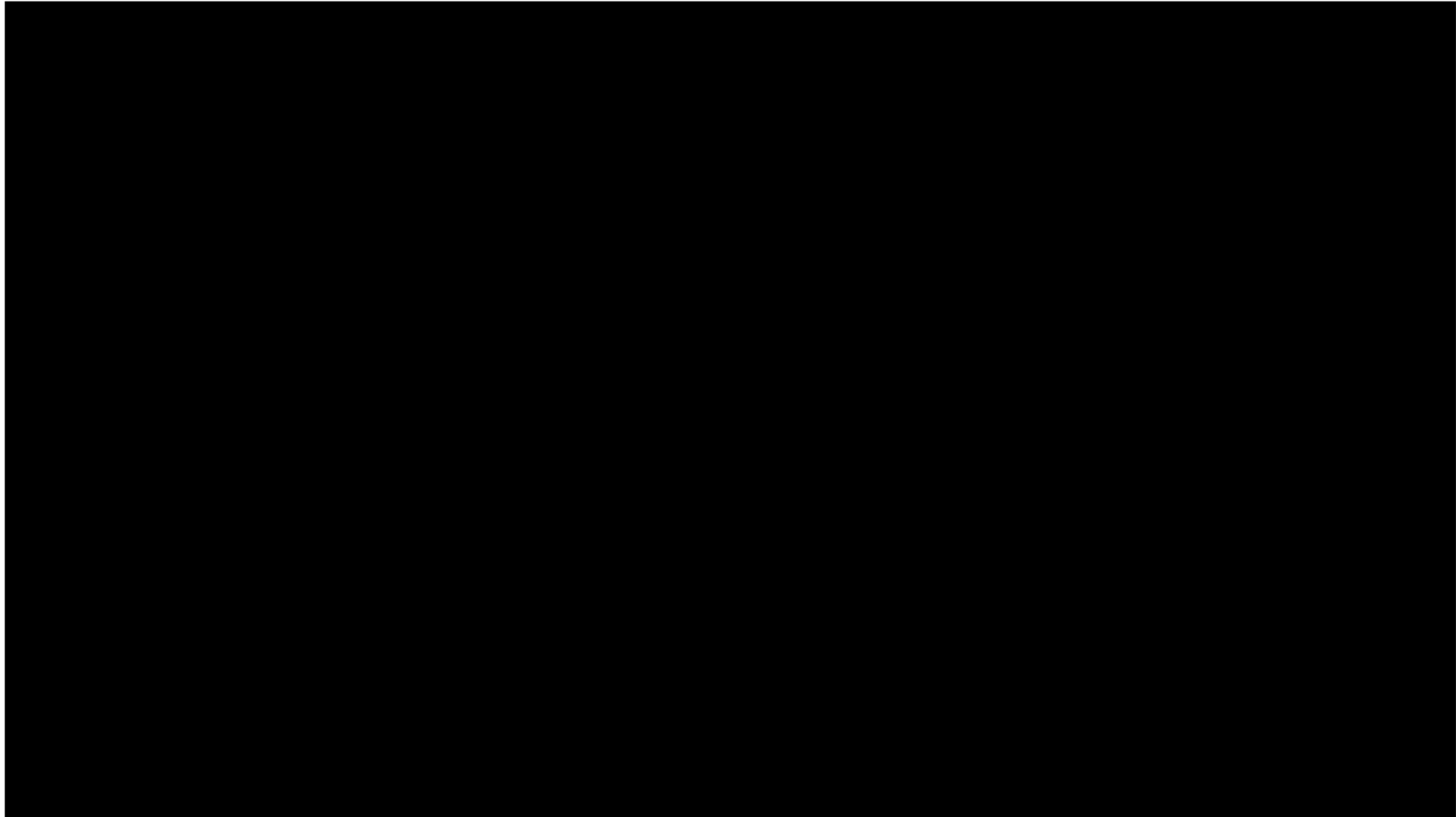



Propósito y valores de Nestlé

# Propósito y valores de Nestlé





## Tomate de Producción Integrada: Optimización Riego, control natural de plagas y minimización de fertilizantes.

### CAMPAÑA 2014 – VERIFICACION RESULTADOS

#### Resultados 2014 -3er año

#### CERTIFICACION, "EN TODA LA CADENA DE VALOR"







# Estudio infrarrojo del suelo

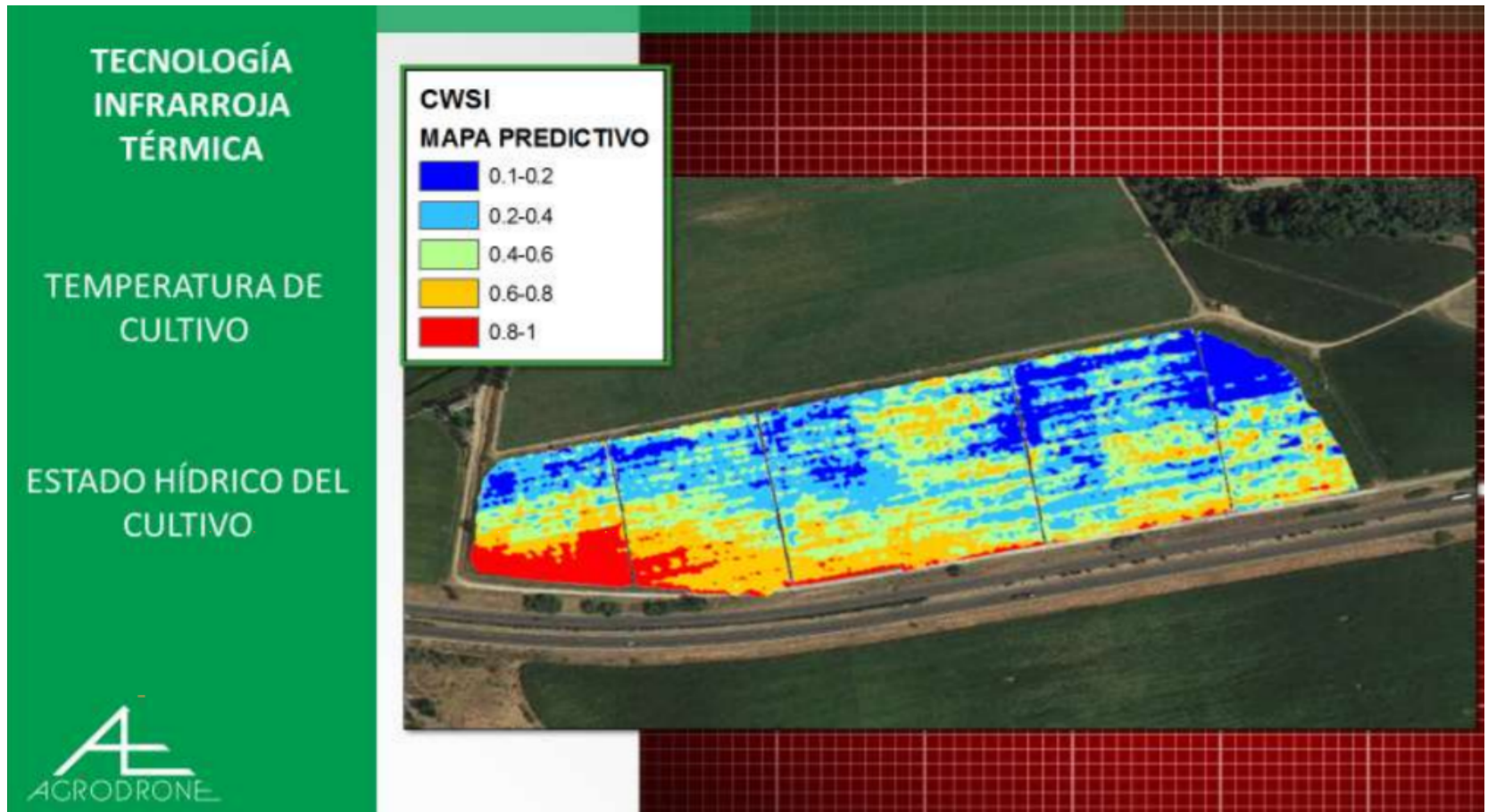



# Optimización del riego

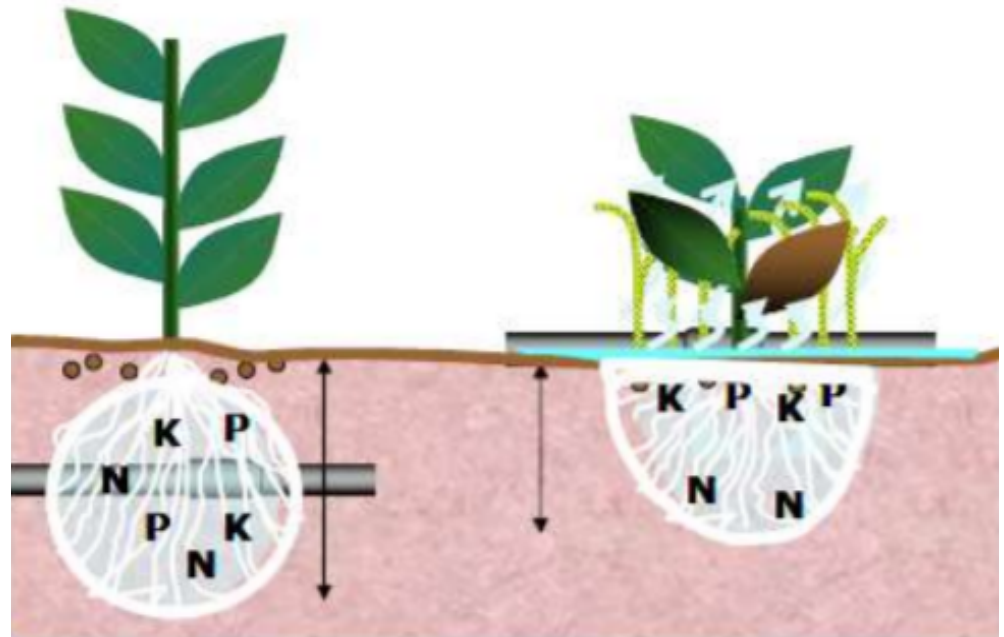

# El propósito de Nestlé

## III. Para el planeta Proyecto Solís Responsable



La iniciativa ha sido galardonada en los *Premios Alimentos de España 2017* otorgados por el Ministerio de Agricultura y Pesca, Alimentación y Medio Ambiente

"**Solís Responsable**" es una iniciativa que apuesta por el uso de materias primas locales procedentes de cultivos de proximidad y con compromisos ambientales. Se fundamenta en 3 pilares:

- **Nutrición:** Hemos reducido la sal y el azúcar y hemos eliminado tanto conservadores como potenciadores de sabor
- **Empleo local:** Empleamos a 90 personas en nuestra fábrica en Miajadas (CACERES), y ofrecemos empleo indirecto en la zona
- **Medio ambiente:** Hemos reducido un 30% el consumo de agua en la fábrica, un 9% el agua usada para el riego y un 16% el uso de fertilizantes



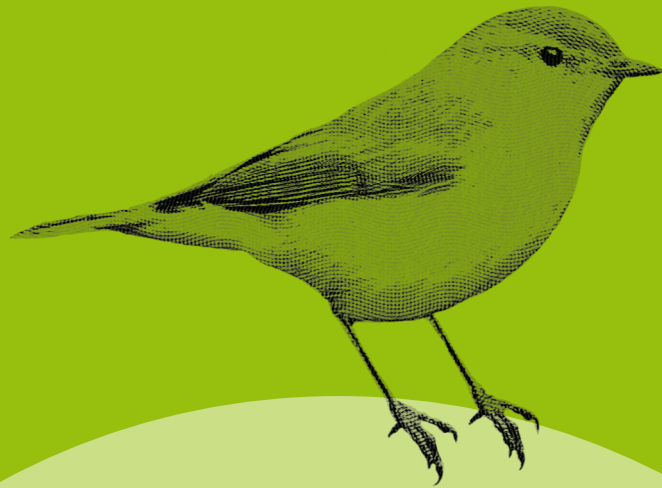

# ¡Gracias!

#conama2018