

## La Educación Ambiental al Servicio de la Conservación de Fauna

### Contexto:

GREFA es una ONG dedicada a la conservación de fauna autóctona y sus hábitats.

Hacemos visibles los problemas ambientales a los que se enfrentan las especies de nuestro entorno cercano, y las soluciones que se proponen para su conservación.

El Centro "Naturaleza Viva" de GREFA tiene un conjunto de recursos para sensibilizar y educar a distintos tipos de público: general, educación formal y no formal, formadores, empresas, personas con discapacidad, universitarios, etc.

Sus recursos se basan en el conocimiento directo, en la observación, participación y acción. Siempre respetando a los protagonistas, que son animales salvajes y deben tener el mínimo contacto posible con nosotros.



Por ello nuestro programa educativo, se alinea con el **objetivo de la educación para el desarrollo sostenible (EDS) tratado en el grupo de trabajo**: ayudar a las personas a desarrollar las actitudes, competencias, perspectivas y conocimientos para tomar decisiones bien fundamentadas y actuar en pro de su propio bienestar y el de los demás, ahora y en el futuro.

Hospital de Fauna, Proyectos de Conservación de especies, Cría en Cautividad... Disponemos de unos recursos realmente excepcionales. Vamos a describir nuestro programa educativo en 3 pasos:

### **1. Conocer y Respetar la Fauna Autóctona**

Animamos a la gente a conocer a la fauna autóctona, ya que lo que no se conoce, no se valora, y no se lucha por conservarlo.

Así mostramos nuestra **biodiversidad** y el estado de conservación de sus poblaciones: águilas reales, águilas imperiales, águilas de Bonelli, águilas culebreras. Rapaces nocturnas: lechuzas y búho real. Carroñeras: Córvidos, buitre negro, buitre leonado y alimoche. Galápagos europeo, etc.

Para ello disponemos de **instalaciones** con un cristal espía para observar a los animales minimizando las molestias de las visitas. Las aves que aquí se encuentran, ingresaron en algún momento de su vida en el hospital y por el alcance de sus lesiones no pudieron ser liberadas. Están tratadas pero no sobrevivirían en libertad.

Podemos conocer su etología, distribución, la evolución de sus poblaciones, y poder comprobar los efectos de algunos de los problemas ambientales.

También disponemos de distintos recursos como charcas y hoteles de insectos para conocer a los anfibios, galápagos, tortugas de tierra e invertebrados.

Para poder valorar nuestros **ecosistemas** y no olvidar el **contacto con la naturaleza**, en nuestro entorno cercano realizamos un pequeño recorrido por una dehesa de encinas y pinos. La conservación de especies y hábitats tiene que estar estrechamente relacionada.

## 2. Transmitir y Analizar los Problemas Ambientales...Para Actuar y Promover Soluciones

- 2.1. Para comprender parte de estos problemas contamos con un recurso de lujo: **El Hospital de Fauna Autóctona.**



Tiene distintas partes que se complementan para ayudar a ver los problemas de la fauna:

### **Rescate de Fauna:**

Montones de animales procedentes de la Comunidad de Madrid son trasladados al hospital. Admitimos a todas las especies que sean autóctonas y salvajes (no domésticas).

El objetivo principal: una vez repuestas, devolverlas la libertad.

### **Nursería para Huérfanos:**

Han tenido mala suerte y son pequeños que sus padres ya no pueden encargarse de ellos. Normalmente con un poco de tiempo, mucha dedicación, alimento, refugio y calor, recobran su libertad en poco tiempo.

### **Enfermería y quirófano:**

Donde se explora al animal, se le abre historia clínica, se le hacen pruebas, se les da tratamiento etc. para poder recuperarle.

## Rehabilitación:

Un proceso posterior donde el animal se prepara y es valorado para su próxima liberación.

## Laboratorio clínico:

Donde se recogen datos fisiológicos sobre nuestra fauna que nos ayudan a conocerla mejor. Así entendemos problemas específicos como por ejemplo la contaminación por plomo, o problemas globales que afectan al planeta como los relacionados con "Salud Global" o "One Health".

## Necropsias.

Donde se recogen datos para poder descubrir las causas de fallecimiento. Así conocemos mejor los problemas a los que se enfrentan, como por ejemplo: electrocuciones, caza, venenos, etc.

- 2.2. Para concienciar sobre delitos ambientales, pérdida de hábitat, falta de conexión entre poblaciones, presencia de tóxicos, resistencias a antibióticos, cambio climático...  
**Es necesario comunicar, educar, aprender y establecer colaboraciones.**



Por ello llevamos a cabo diferentes acciones, entre las que destacamos:

- Participación de Empresas contra las Electrocuciiones.
- Proyecto de Control Biológico de roedores con rapaces con la población rural, para luchar contra el uso de veneno.
- Colaboraciones con autoridades y asociaciones cinegéticas, para combatir la caza ilegal.
- Cría de galápagos europeo para favorecer a las especies afectadas por las invasoras.
- Seguimiento de especies protegidas para aumentar el conocimiento y efectividad de las acciones.
- Reintroducción de distintas especies amenazadas o en peligro como el buitre negro o el águila de Bonelli.

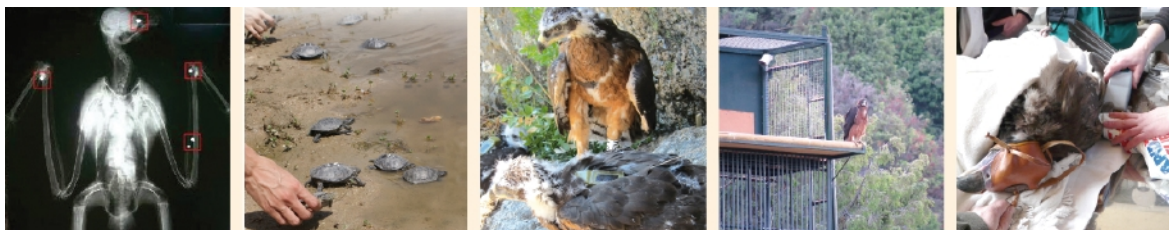

### **3. Compartir los Resultados para Motivar la Participación y Sumar Acciones**

**Podemos mostrar algunos números que se producen en un año:**

- En nuestro hospital atendemos a unos 7.000 animales autóctonos.
- Sacamos adelante más de 300 pollos de rapaces y buitres de Cría en Cautividad.
- Más de 150 animales son apadrinados.
- Cuidamos de unos 3.400 animales huérfanos.
- Más de 11.000 personas visitan el Centro de GREFA "Naturaleza Viva".
- Atendemos a diferentes alumnos en prácticas.
- Organización de cursos y talleres de formación.
- Más de 350 voluntarios colaboran con la ONG.
- Más de 450.000 páginas visitadas en nuestra web.

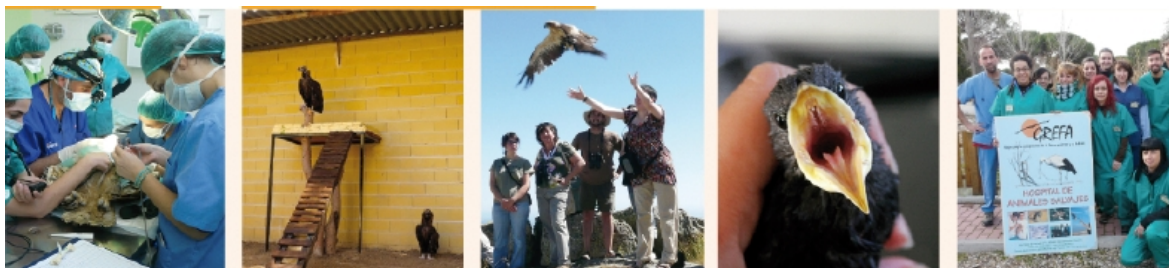

Abierto a todos los participantes, a distintas tipologías de público: general, educación formal y no formal, formadores, empresas, personas con discapacidad, universitarios, población rural, Cuerpos de Seguridad, Agentes Forestales, Cuerpo de Bomberos, etc.

Actividades que se realizan en distintos entornos:

- El centro "Naturaleza Viva" de GREFA.
- En el medio natural. Actividades especiales, apadrinamientos y liberaciones, etc.
- En el entorno de los participantes: GREFA En Las Aulas: Centros educativos, bibliotecas, municipios, comarcas rurales, etc.

---

¿Qué hacemos en GREFA?

Conservar la fauna autóctona y sus hábitats a través de su recuperación y rehabilitación: Hospital de Fauna, Cría en cautividad de especies amenazadas, Conservación de espacios naturales y Educación y Sensibilización Ambiental.



Grupo de Rehabilitación  
de la Fauna Autóctona y su  
Hábitat.  
Organización No Gubernamental  
sin ánimo de lucro.

[grefa@grefa.org](mailto:grefa@grefa.org)

[www.grefa.org](http://www.grefa.org)

### **Coautores**

Fernando Blanca Chana,  
Fernando Garcés Toledano,  
Mónica de los Ríos Ramos.